



Sendener Waldsee

Badeseen



Sendener Waldsee - © Landratsamt Neu-Ulm

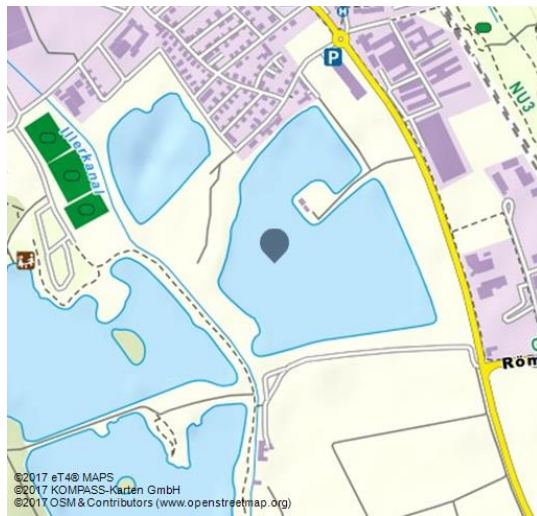

EU-Badegewässer

15 ha Seefläche, 1,2 ha Liegewiese

Ausstattung: 130 Pkw-Stellplätze, weitere Stellplätze bei der naheliegenden Eislaufenanlage, Wasserwacht- und Sanitärgebäude, Kinderspielplatz, Tischtennis

Badegewässerprofil

EU-Einstufung sowie Untersuchungsergebnisse 2018

Beschreibung

Adresse:

Senden, nördlicher Waldsee

Adresse:

89250 Senden

Autor:

Landkreis Neu-Ulm
touristik@ira.neu-ulm.de



Quelle: eT4®

ID: p_100021957

Zuletzt geändert am 18.12.2018 09:59

