



Sammlung Kloster Elchingen

Museen/Sammlungen

Religiöse Einrichtungen



Sammlung Kloster Elchingen

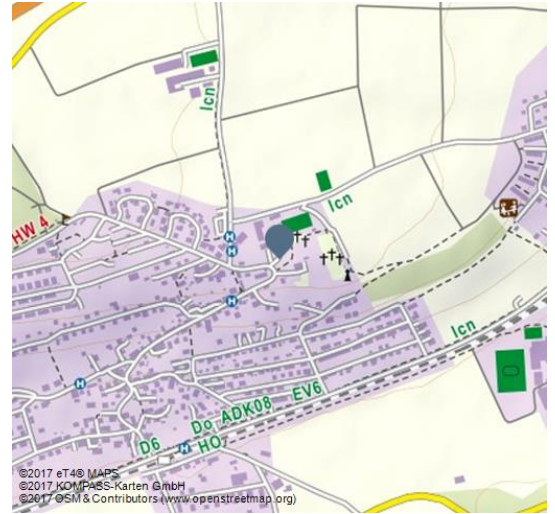

Kirchenschatz der Klosterkirche St. Peter und Paul

Hoch über der Donau erinnert die Klosterkirche an die 1802/1803 säkularisierte Reichsabtei Elchingen, die zu Beginn des 12. Jahrhunderts gegründet wurde. Anstoß für die Ausstellung der Sammlung des Kirchenschatzes war die Inventarisierung durch das Bistum Augsburg.

Weitere Informationen in der Broschüre Museen im Landkreis Neu-Ulm, **hier zum Herunterladen**

Weitere Kontaktperson:

Richard Ambs

2. Vorsitzender des Vereins der Freunde des Klostermuseums Elchingen e.V.

Telefon: 0731 265539

richard.ambs@t-online.de

www.klostermuseum-elchingen.de

Öffnungszeiten:

auf Anfrage

Eintritt frei

Führungen

nach Vereinbarung

Tel. 0731 264362 oder

Tel. 0731 265539

Adresse:

Klosterhof 7

89275 Elchingen

☎ 0731 264362

🏠 www.pfarrgemeinde-obereelchingen.de/

✉ pg.elchingen@bistum-augsburg.de

Autor:

Landkreis Neu-Ulm

touristik@ira.neu-ulm.de



Quelle: eT4®

ID: p_100022027

Zuletzt geändert am 21.09.2017 16:43





Sammlung Kloster Elchingen



Sammlung Kloster Elchingen

