

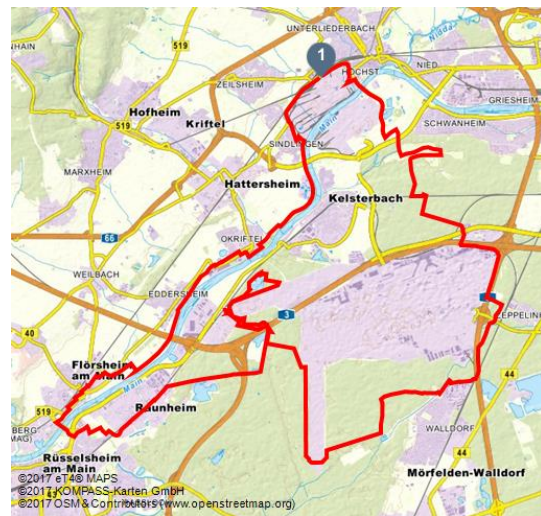

Frankfurt: MTB-Tour in der Nähe des Flughafens

Biken



Tourdaten:



53,9 km
Distanz



3 h
Dauer



113 m
Höhenmeter
(aufsteigend)

Adresse:

65929 Frankfurt am Main

Autor:

Indre Schuch

Organisation:

MountainBIKE

Abwechslungsreiche und autofreie(!) Flughafenrunde. Besonders imposant: die Wege parallel zu den Startbahnen. Nahezu steigungsfreie Anfängertour.

Kondition: leicht

Fahrtechnik: leicht

Route: Start S-Bahn-Haltestelle Frankfurt Höchst Farbwerke – neue Mainbrücke – vorbei an der Schwanheimer Düne – in den Stadtwald – die lange Schneise überqueren – Unterschweinstiege – B 43 und A 3 überqueren – am Frankfurter Kreuz vorbei – Aussichtspunkt Ost – über A 5 nach Mörfelden/Walldorf – Gundhof – entlang der Startbahn West – Heegwaldschneise – Raunheim – über den Main nach Flörsheim – Maindamm – Höchst

Beschreibung: Ausgangspunkt ist die S-Bahn-Haltestelle Frankfurt Höchst Farbwerke. Von dort geht es durch den Industriepark, über den Main mit Skylineblick nach Schwanheim und weiter in den Frankfurter Stadtwald. Dann rund um den Rhein-Main-Airport. Die Strecke führt durch schattige Kiefernwälder, Felder und Heidelandschaft und führt immer wieder an diversen Start- und Landebahnen entlang (tolle Foto-Spots!). Weiter nach Raunheim, an diversen Kiesgruben vorbei und immer wieder über den Main nach Rüsselsheim und



QR-Code scannen und diese Seite offline speichern, mit Freunden teilen und mehr.

<https://s.et4.de/RS12>

Quelle: destination.one

ID: t_100017974

Zuletzt geändert am 27.06.2016, 14:06



Flörsheim. Überwiegend auf dem Maindamm durch Eddersheim, Okriftel und Sindlingen und zum Ausgangspunkt in Frankfurt Höchst.



MountainBIKE Frankfurt - Flughafenrunde (Tour 1)



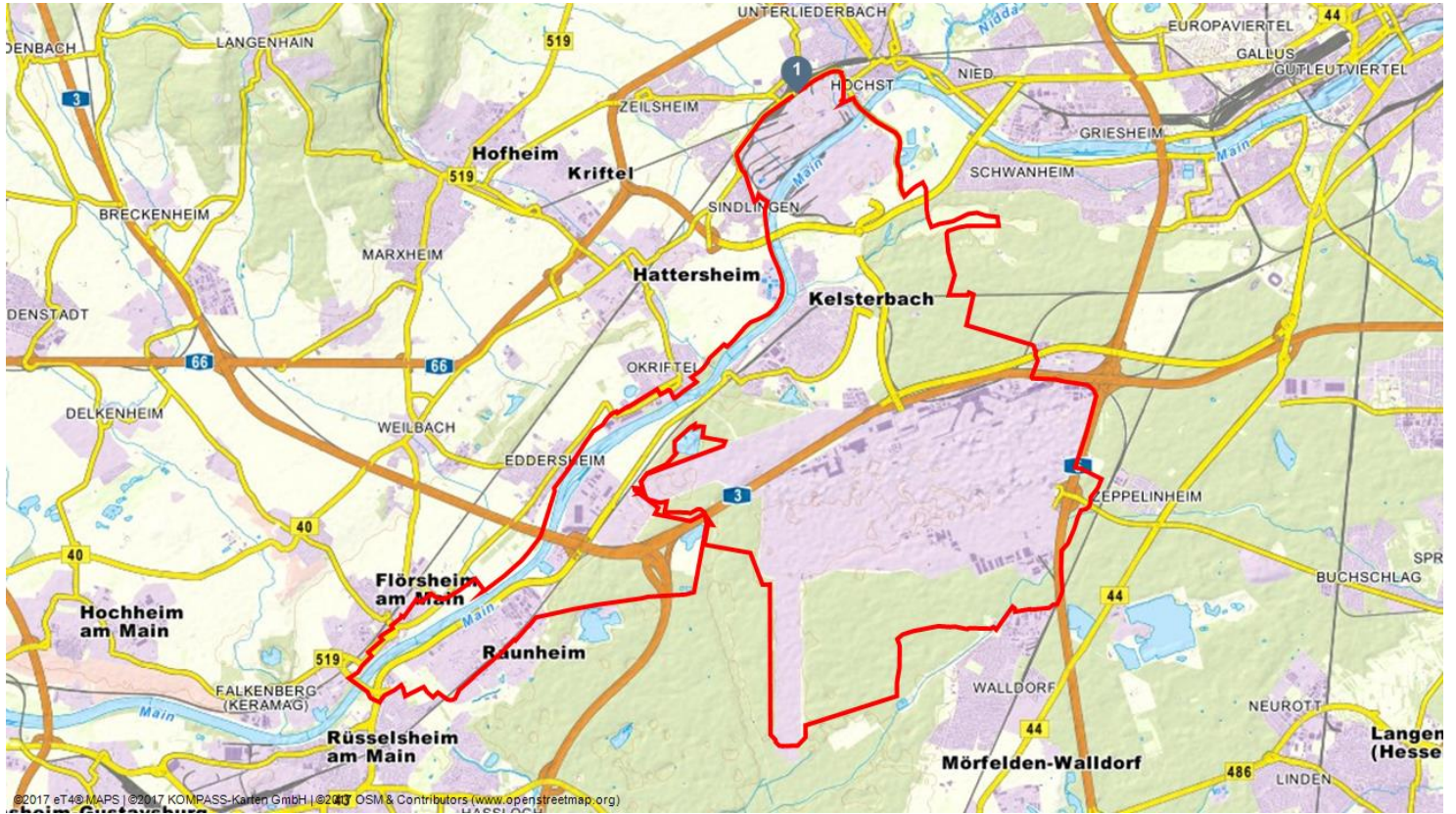

©2017 eT4@ MAPS | ©2017 KOMPASS-Karten GmbH | ©2017 OSM & Contributors (www.openstreetmap.org)

