



## Tegernsee: MTB-Tour auf den Wallberg

Biken



### Tourdaten:



21,6 km  
Distanz



2 h 34 min  
Dauer



973 m  
Höhenmeter  
(aufsteigend)



1600 m  
Höchster Punkt



738 m  
Niedrigster Punkt

### Adresse:

83708 Kreuth

### Autor:

Christian Penning

### Organisation:

MountainBIKE

**Anspruchsvolle Tour auf und um den markantesten Vertreter der Tegernseer Hausberge mit großartigen Panoramablicken.**

**Kondition:** schwer

**Fahrtechnik:** mittel

**Route:** Kreuth/Pförm – Talstation Wallbergbahn – Panoramarestaurant Wallberg – Suttén – Enterrottach – Kreuth/Pförm

**Beschreibung:** Vom Ausgangspunkt am Sportplatz in Kreuth/Pförm die B 307 überqueren und zur Wallberg-Talstation. Auf dem Sommerweg steil bergauf zum Wallbergsattel und weiter zum Panoramarestaurant an der Bergstation. Kurze Wanderung zum Gipfel möglich. Dann bergab bis Parkplatz am unteren Wallberghaus, über Rottachalm zum Parkplatz Suttén, nach Enterrottach und auf dem Radweg über Unterwallberg und Ellmau zum Ausgangspunkt zurück.



QR-Code scannen und diese Seite offline speichern, mit Freunden teilen und mehr.

<https://s.et4.de/Bcb3>

Quelle: destination.one

ID: t\_100018043

Zuletzt geändert am 27.06.2016, 14:38



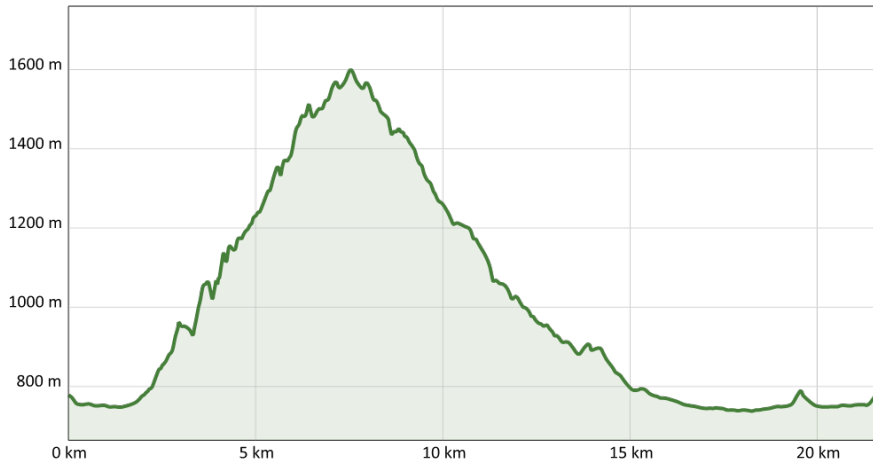

MTB-Touren am Tegernsee



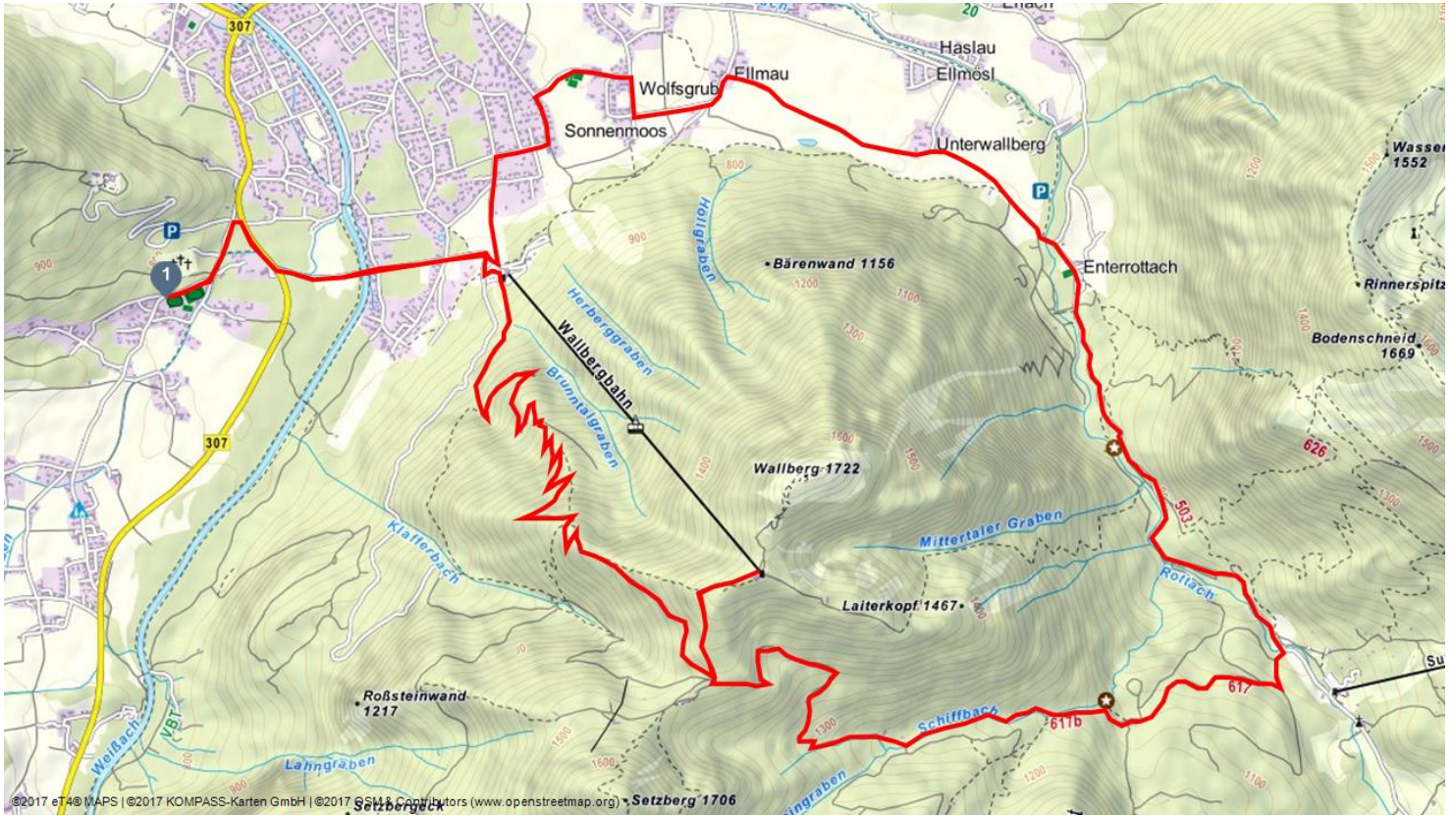

©2017 eT4® MAPS | ©2017 KOMPASS-Karten GmbH | ©2017 OpenStreetMap contributors (www.openstreetmap.org) | **Setzberg 1706**

