



Cevennen: MTB-Tour Cirque de Navacelles

Biken



mb-0116-cevennen-05-stefan-neuhauser - © Stefan Neuhauser

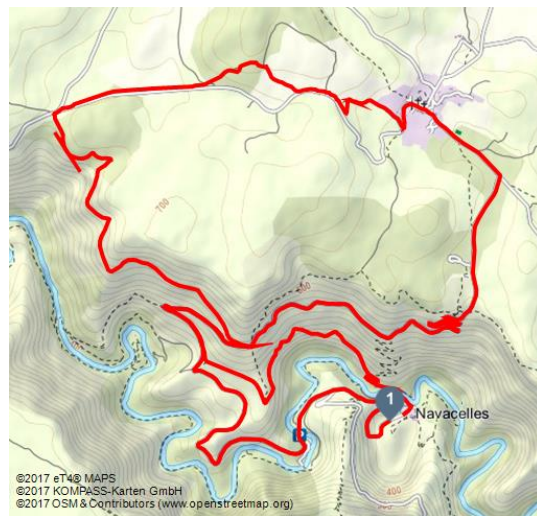

Tourdaten:



19,4 km
Distanz



2 h
Dauer



520 m
Höhenmeter
(aufsteigend)

Adresse:

30770 Blandas

Organisation:

MountainBIKE

Sahnetrail, der spannend an der Schluchtkante entlangführt. In Cirque de Navacelles Bademöglichkeiten am Fluss.

Kondition: mittel

Fahrtechnik: leicht bis mittel (S1 mit einigen Kurven S2 auf der Singletrail-Skala)

Route: Cirque de Navacelles (350 m) – Blandas (650 m) – Cirque de Navacelles

Beschreibung: Von Cirque de Navacelles (350 m) dem Sträßchen und der D 713 nach Blandas (650 m) folgen. Hier geradeaus auf die D 113. Nach Linkskurve ins kleine Sträßchen nach Nordwesten (km 8,5), das bald zum Trail wird. Bei km 11,7 wieder die D 113 überqueren und dem Trail in die Schlucht nach Süden folgen. Immer an der Schluchtkante entlang.



QR-Code scannen und diese Seite offline speichern, mit Freunden teilen und mehr.

<https://s.et4.de/MSS3>

Quelle: destination.one

ID: t_100050615

Zuletzt geändert am 20.09.2016, 17:40



