



Oberschwaben: Die Seen-Runde

Rennrad



Die Seen-Runde - © Christian Lampe

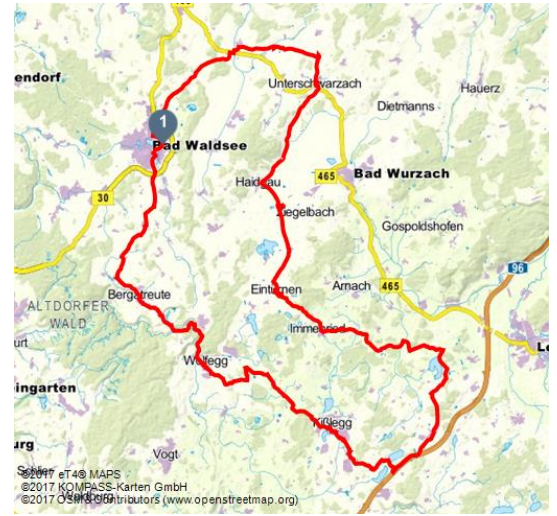

Tourdaten:

medium Schwierigkeit	79,8 km Distanz	3 h 10 min Dauer	748 m Höhenmeter
753 m Höhenmeter absteigend	748 m Höchster Punkt	581 m Niedrigster Punkt	

Adresse:

88339 Bad Waldsee

Organisation:

RoadBIKE



QR-Code scannen und diese Seite offline speichern, mit Freunden teilen und mehr.

<https://s.et4.de/xIT3>

Über viele kleine Steigungen führt die schöne Runde fern der großen Straßen vorbei an zahlreichen Moorseen.

Route: Bad Waldsee -> Mühlhausen -> Unterschwarzach -> Haidgau -> Eintürnen -> Immenried -> Kißlegg -> Wolfegg -> Bargatreute -> Bad Waldsee

Quelle: eT4@

ID: t_100054757

Zuletzt geändert am 23.09.2016 18:07



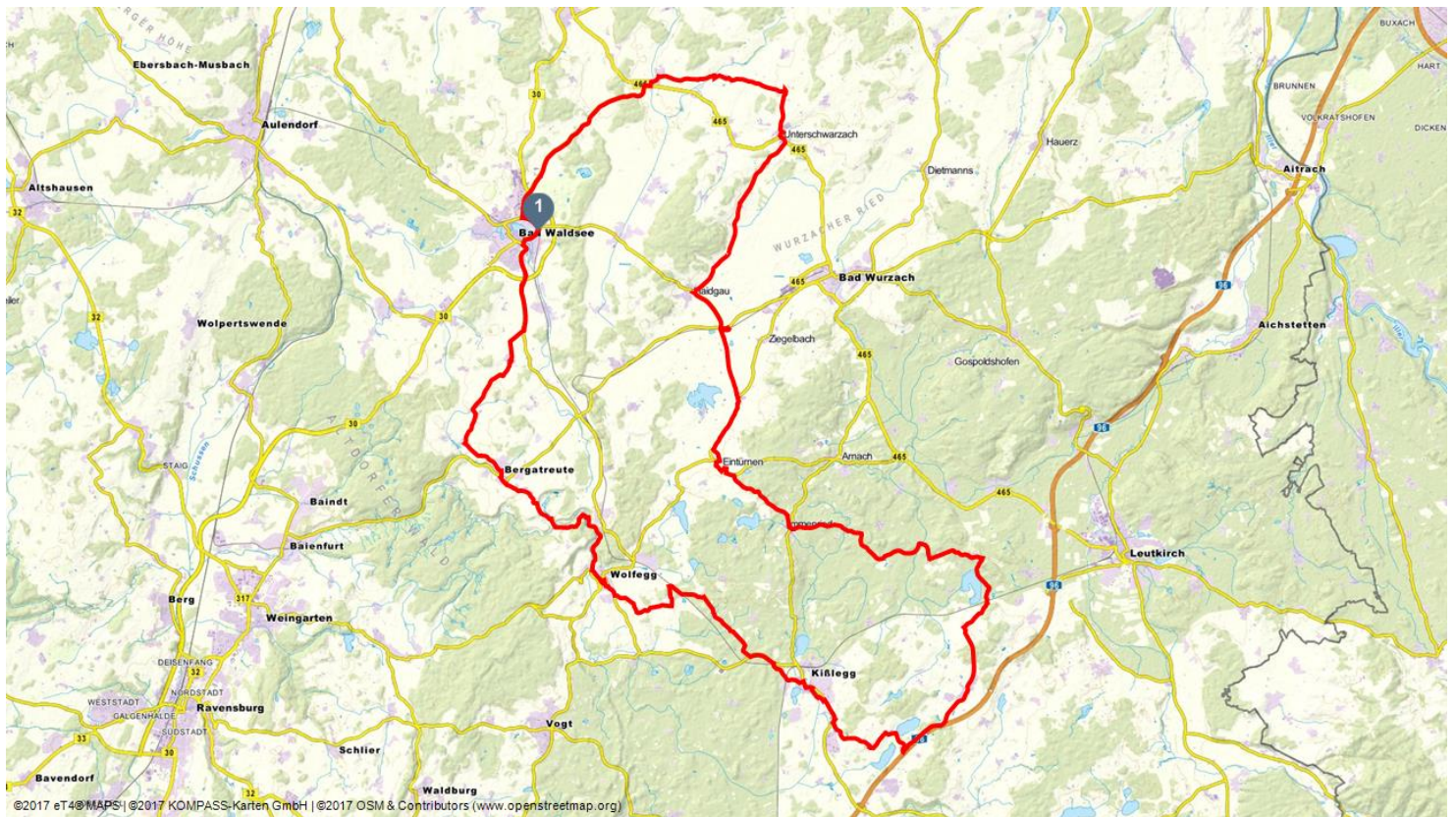

©2017 eT4©MAPS | ©2017 KOMPASS-Karten GmbH | ©2017 OSM & Contributors (www.openstreetmap.org)

