



Beobachtungsturm am Biotop am Polstermäher

Aussichtspunkt/-türme

Vogelbeobachtung

Wassererlebnis



Beobachtungsturm am Biotop Polstermäher

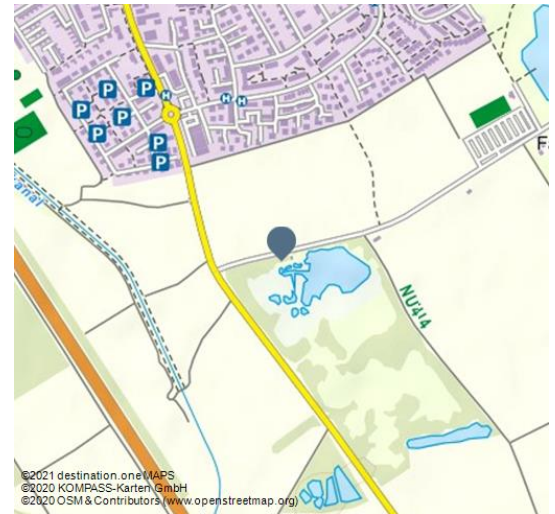

Beobachtungsposten

Um die Tiere ungestört in ihrer Umgebung zu beobachten wurde durch den Gerlenhofener Arbeitskreis Umweltschutz (GAU) der Beobachtungsturm am Biotop am Polstermäher, Alte Römerstraße in 89231 Neu-Ulm/Ludwigsfeld (alter Ludwigsfelder See) geschaffen.

Weitere Informationen:

Gerlenhofener Arbeitskreis Umweltschutz (GAU)

Adresse:

Alte Römerstraße
89231 Neu-Ulm - Ludwigsfeld



Quelle: destination.one

ID: p_100022176

Zuletzt geändert am 27.02.2020, 16:11

