



See, Seele & Selig

Radfahren



St. bBasius Oberwiesenbach - © RMG

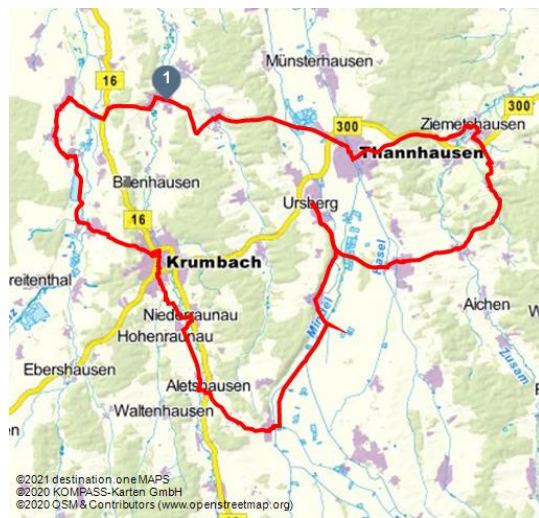

Tourdaten:

| | | |
|-------------------------------------|-------------------------|--------------------------------------|
| | | |
| 65,6 km Distanz | 4 h 40 min Dauer | 557 m Höhenmeter (aufsteigend) |
| | | |
| 555 m Höhenmeter (absteigend) | 595 m Höchster Punkt | 480 m Niedrigster Punkt |

Die Rundtour führt an Seen und seligen Kirchen vorbei - das tut der Seele einfach gut.

Hier gibt es unter anderem den Fotopoint mit Alpenblick für eine unvergessliche Aussicht und viel Futter für die Kamera, die Lauschtour in Krumbach für die Ohren und einige edle Kirchengebäude zu sehen.

Für die wasserverspielten Radler und Familien ist der Wasserpark Turncable in Thannhausen ein absolutes Muss, denn wassertechnisch gibt es in der Familien- und Kinderregion nichts, das es nicht gibt.

Bewertungen:

★★★★☆ Kondition

Adresse:

86381 Krumbach

+49 8221 95140

www.familien-und-kinderregion.de/

service@landkreis-guenzburg.de

Ansprechpartner:

Regionalmarketing Günzburg GbR

86480 Aletshausen

+49 8221/95-140

www.familien-und-kinderregion.de

service@landkreis-guenzburg.de

Autor:

Regionalmarketing Günzburg GbR - Wirtschaft und Tourismus

service@landkreis-guenzburg.de





Organisation:

Regionalmarketing Günzburg GbR - Wirtschaft und Tourismus

<http://www.familien-und-kinderregion.de/>



Quelle: destination.one

ID: t_100056187

Zuletzt geändert am 30.06.2020, 11:26



Weg entlang Oberegger Stausee - © RMG



Tierbeobachtung Oberegger Stausee



