



Goldäckerweg - Nordic Walking im Bachtal

Nordicwalken



Nordic Walking - © Jenny Kwittung

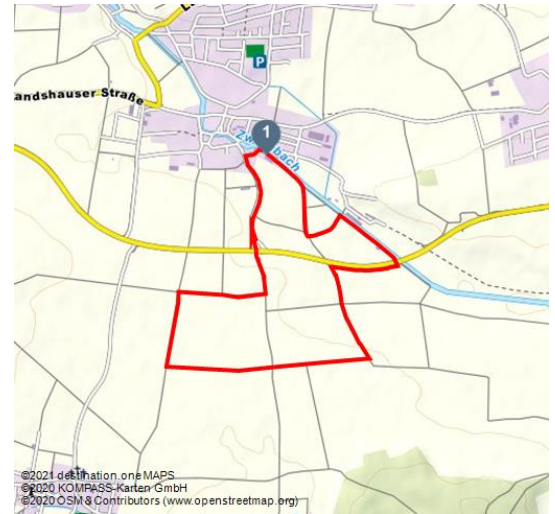

Tourdaten:



5,5 km
Distanz



1 h 20 min
Dauer



12 m
Höhenmeter
(aufsteigend)



9 m
Höhenmeter
(absteigend)



487 m
Höchster Punkt



464 m
Niedrigster Punkt

Adresse:

89429 Bachhagel

+49 9077 / 709 - 0

<https://www.vg-syrgenstein.de/Nordic-Walking.html>

verwaltung@syrgenstein.de



Quelle: destination.one

ID: t_100272161

Zuletzt geändert am 13.09.2021, 16:20

Route 8 des Nordic-Walking-Zentrums Bachtal

Für alle naturverbundenen Sportler und Erholungssuchenden wurde das Nordic-Walking-Zentrum Bachtal, unterstützt durch das EU-Förderprogramm LEADER, entwickelt und ausgewiesen. Insgesamt acht gut ausgeschilderte Rundrouten mit unterschiedlichem Schwierigkeitsgrad stehen allen Nordic-Walking-Begeisterten zur Verfügung.

Ein besonderes Highlight bietet der Goldäckerweg (Route 8) südlich von Bachhagel: Auf offener Flur mit einer Streckenlänge von 5,5 km wurde diese Nordic-Walking-Strecke als Technik-Route, unterstützt von der AOK, konzipiert. Auf besonderen Hinweistafeln erhält der interessierte Nordic Walker wertvolle Hinweise zur Verbesserung der Nordic-Walking-Technik. Eine besondere Gelegenheit, das





Nützliche - die Verfeinerung der eigenen Technik - mit dem Reizvollen - Bewegung und Erholung in der freien Natur - zu verbinden!

Merkmale:

Informationen

Rundweg

