



Stegbrunnenweg - Nordic Walking im Bachtal

Nordicwalken



Nordic Walking - © Jenny Kwittung

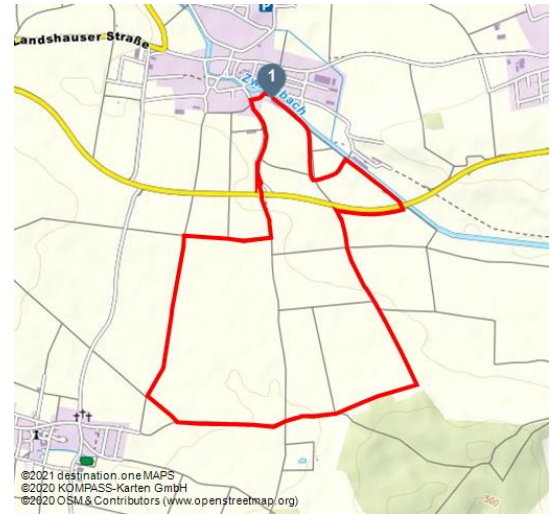

Tourdaten:



7 km
Distanz



1 h 43 min
Dauer



14 m
Höhenmeter
(aufsteigend)



10 m
Höhenmeter
(absteigend)



487 m
Höchster Punkt



464 m
Niedrigster Punkt

Adresse:

89429 Bachhagel

+49 9077 / 709 - 0

<https://www.vg-syrgenstein.de/Nordic-Walking.html>

verwaltung@syrgenstein.de



Quelle: destination.one

ID: t_100272163

Zuletzt geändert am 13.09.2021, 16:18

Route 6 des Nordic-Walking-Zentrums Bachtal

Für alle naturverbundenen Sportler und Erholungssuchenden wurde das Nordic-Walking-Zentrum Bachtal, unterstützt durch das EU-Förderprogramm LEADER, entwickelt und ausgewiesen. Insgesamt acht gut ausgeschilderte Rundrouten mit unterschiedlichem Schwierigkeitsgrad stehen allen Nordic-Walking-Begeisterten zur Verfügung.

Der Stegbrunnenweg (Route 6) ist aufgrund seiner Länge von 7,2 km besonders gut für geübte Nordic Walker geeignet.





DonautalTouren

Merkmale:

Informationen

Rundweg

