



Aueweg Wanderweg

Wanderung



M. Greilich Fotoclub Westerstede, Ostfriesland Tourismus



Tourdaten:

| | | | |
|---|---|--|---|
|  7,9 km Distanz |  1 h 53 min Dauer |  6 m Höhenmeter (aufsteigend) |  6 m Höhenmeter (absteigend) |
|  10 m Höchster Punkt |  5 m Niedrigster Punkt | | |

Der 7,5 Kilometer lange Wanderweg führt aus dem Zentrum der Gemeinde Bad Zwischenahn entlang der Aueniederung in die Ortschaft Specken. Durch den Landschaftspark Wiesengrund geht es über den Kleinbahnwanderweg zurück in das Zentrum.

Vom Rathausplatz in Bad Zwischenahn aus geht es zunächst ein Stück durch den Ort und dann am Freibad vorbei bis zur Aueniederung. Nach der Durchquerung des Auetunnels blickt man auf einen renaturierten Altarm der Aue und auf das Auewehr. Diese Wehranlage wurde 1977 im Rahmen des Ausbaus der Aue und des Hochwasserschutzes im Leda-Jümme-Gebiet von der Ammerländer Wasseracht angelegt. Anschließend öffnet sich die Landschaft und der Blick auf weite Wiesen mit grasenden Kühen, während im Hintergrund das leise Plätschern der Aue zu hören ist. Im weiteren Verlauf wird der Flusslauf der Aue verlassen und es geht nach links, wo sich dann das Gelände der Baumschule Lengert befindet. Danach geht es wieder nach links und in die verkehrsberuhigte Wohnsiedlung am Busch. Links abbiegend wird der Wiesengrund erreicht. Dies ist ein weiterer wunderschöner Platz, an dem sich eine kurze Pause unter Bäumen anbietet. Der weitere Weg führt erneut durch eine kleine Wohnsiedlung und durch den Bäkentunnel. Nach kurzer Zeit geht es dann zurück in den Ort Bad Zwischenahn, wo man sich in einem der Cafés mit einem Stück Kuchen stärken kann.



Autor:

Ammerland Touristik

Organisation:

Ostfriesland Tourismus
<https://www.ostfriesland.travel/>



QR-Code scannen und diese Seite offline speichern, mit Freunden teilen und mehr.

<https://s.et4.de/bP1Nd>

Quelle: outdooractive.com
ID: ACB507B8246AE212058B0CB10381FC91
Zuletzt geändert am 25.07.2024, 08:13

Startpunkt:

Kurverwaltung Bad Zwischenahn, Auf dem Hohen Ufer 24

Zielpunkt:

Kurverwaltung Bad Zwischenahn



M. Greilich Fotoclub Westerstede, Ostfriesland Tourismus



M. Greilich Fotoclub Westerstede, Ostfriesland Tourismus

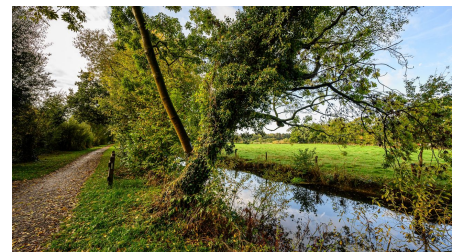

M. Greilich Fotoclub Westerstede, Ostfriesland Tourismus



M. Greilich Fotoclub Westerstede, Ostfriesland Tourismus



Ammerland Touristik, Ostfriesland Tourismus



Ammerland Touristik, Ostfriesland Tourismus



©2022 Destination one | ©2022 OSM & Contributors (www.openstreetmap.org)