



Restaurant "Lore" anno 1750 im Hotel Combecher

Gaststätte

Restaurant



Landhotel Combecher - © Pro Neukirchen e. V.

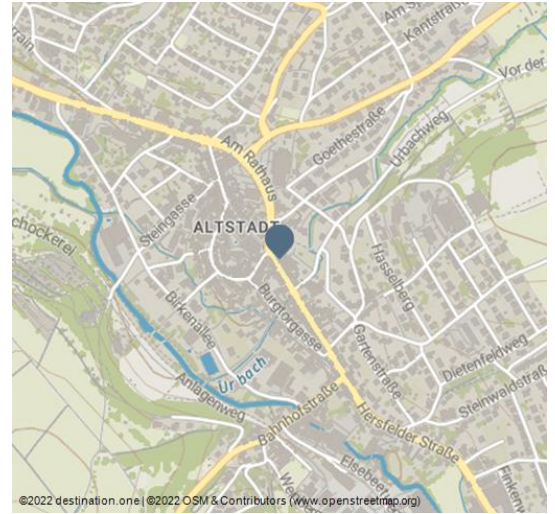

Seien Sie unser Gast und lassen Sie sich kulinarisch verwöhnen.
Wir bringen ihnen die Jahreszeiten auf den Teller und verbinden regionale Produkte mit modernem Handwerk.
Das Lebensmittel steht im Vordergrund, vom Rindfleisch aus eigener Ammenkuhhaltung, über eigene Fischteiche bis hin zum Wild aus heimischen Wäldern. Bei uns können sie sowohl Schwälmer Klassiker als auch Gourmet Küche mit ländlichem Charme genießen.

Merkmale:

Besonderheiten der Küche

Saisonale Gerichte

Küchenarten:

✓ Regional

Öffnungszeiten:

Wochentag	Uhrzeit
Dienstag bis Samstag	07:00 - 23:00
Sonntag	07:00 - 15:00

Di, Mi, Do, Fr, Sa 07:00 - 23:00 So 07:00 - 15:00 Sonntagabend Ruhetag

Adresse:

Kurhessenstr. 32
34626 Neukirchen

☎ +49 6694 9780

🏠 www.combecher.de/

✉ info@combecher.de

Autor:

Rotkäppchenland

Organisation:

Regionalmanagement Nordhessen GmbH

<https://www.grimmheimat.de/>

urlaub@grimmheimat.de



QR-Code scannen und diese Seite offline speichern, mit Freunden teilen und mehr.

<https://s.et4.de/pHVbd>

Quelle: destination.one

ID: g_100023066

Zuletzt geändert am 14.07.2024, 09:54



Hotel Combecher - © Florian Roß

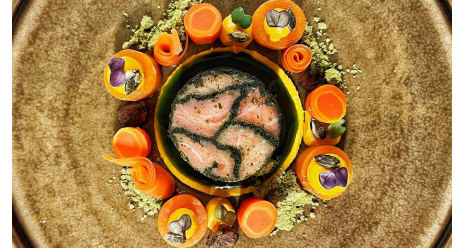

Hotel Combecher - © Florian Roß



Hotel Combecher Außenansicht - © Florian Roß



Hotel Combecher Innen - © Florian Roß



Hotel Combecher Innenansicht - © Florian Roß