



# Toni Hütte

regionale Küche

Berggasthof



Innenraum

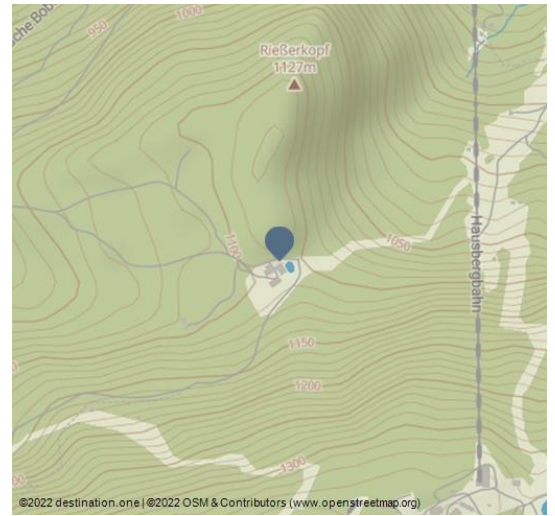

**In einzigartiger Lage auf 1100m, umgeben von Wiesen und Wälder, begrüßen wir Euch auf der Tonihütte am Riesserkopf. Genießt die Natur und den Berg. Mit Hingabe und voller Motivation wollen wir Euch den Aufenthalt bei uns so angenehm wie Möglich gestalten, damit dieser Urlaub oder das Fest noch lange in Erinnerung bleiben. Unsere gemütlichen Zimmer, das gute Essen und unsere Herzlichkeit ist das was wir Euch bieten.**

**Komme als Gast, gehe als Freund.**

**Eure Wirte,  
Theresa & Marco**

## Küche:

**Von der Klassischen, der regionalen Bayerischen, bis zur kreativen Küche, mit der Liebe zur Natur und heimischen Kräutern ist für jeden Gaumen etwas dabei.**

## Öffnungszeiten:

Wochentag	Uhrzeit
Dienstag bis Mittwoch Freitag bis Sonntag	10:00 - 17:30

Warme Küche: 11:00 Uhr – 16:00 Uhr

## Adresse:

Drehmöser 8  
82467 Garmisch-Partenkirchen

+49 8821 7 30 82 80

[www.tonihuette-garmisch.de/](http://www.tonihuette-garmisch.de/)

[tonihuette-reservierung@outlook.com](mailto:tonihuette-reservierung@outlook.com)



QR-Code scannen und diese Seite offline speichern, mit Freunden teilen und mehr.

<https://s.et4.de/zyQLd>

Quelle: destination.one

ID: g\_100031297

Zuletzt geändert am 30.10.2023, 02:17



Aussenbewirtung



Toni Hütte im Sommer

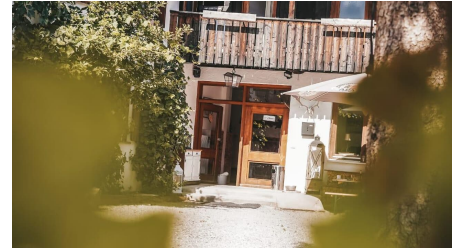

Toni Hütte



Toni\_Hütte



Toni Hütten Sommer

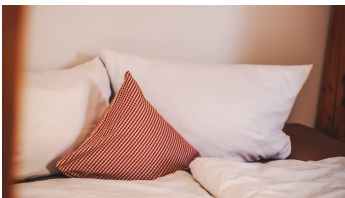

Zimmer