



# Kreuzbergalm

Berggasthöfe, Hütten und Almen



der-tegersee-stefanie-pfeiler

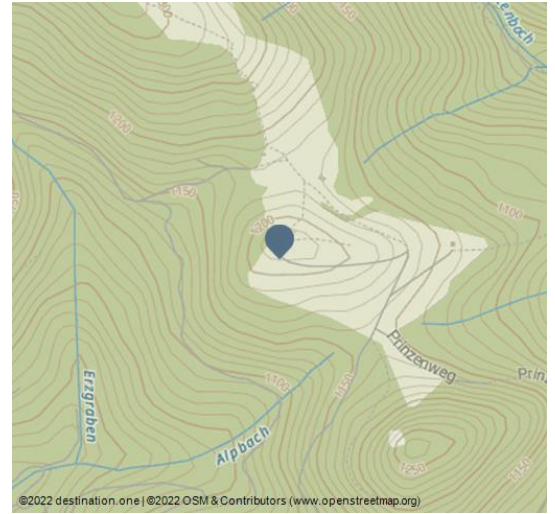

## Kreuzbergalm

Die Kreuzbergalm liegt auf einer Höhe von 1.223 m, zwischen Schliersee und Tegernsee in den Bayrischen Voralpen. Für den Aufstieg nutzt man den Parkplatz beim Café Hennerer, östlich des Schliersees und folgt dem „Prinzenweg“ in 1:30 h zur Alm. Während der Almsaison über den Sommer geöffnet.

## Öffnungszeiten:

Wochentag	Uhrzeit
Montag bis Freitag	10:00 - 18:00
Samstag bis Sonntag	10:00 - 19:00

nur im Sommer, während der Almsaison geöffnet.

## Adresse:

83727 Schliersee

## Autor:

Gäste-Information Schliersee



QR-Code scannen und diese Seite offline speichern, mit Freunden teilen und mehr.

<https://s.et4.de/ZD4Pf>

Quelle: destination.one

ID: g\_100034444

Zuletzt geändert am 29.08.2024, 18:43