



Simonshof

Bauernhof

Ferienwohnung

Privatvermieter



IMG_2386

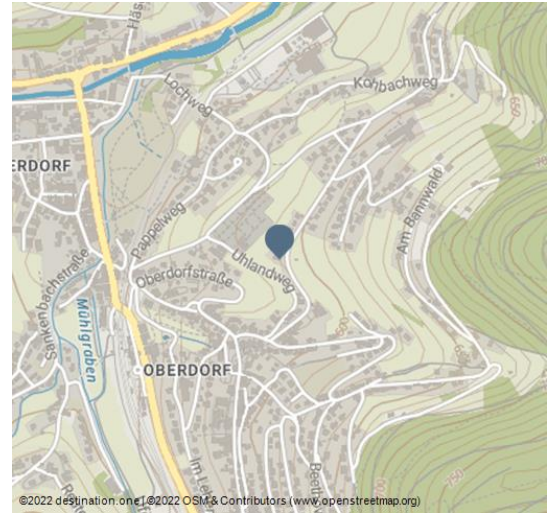

Der "Simonshof" ein Bauernhof der im Nebenerwerb bewirtschaftet wird und liegt in sonniger Lage im Oberdorf von Baiersbronn. Unser Hof ist ein typisches Nordschwarzwälder Bauernhaus, das nach einem Brand im Jahre 1913 neu aufgebaut wurde. Der Hof ist in Familienbesitz und wird in der sechsten Generation geführt.

Merkmale:

Parkplätze

Parkplatz

Themen

Bauernhof, Familienfreundlich

Service

Brötchenservice, Kinderermäßigung, Kinderfreundlich

Ausstattung

Aufenthaltsraum, Gästekühlschrank, Wireless-Lan

Freizeit/Sport

Kinderspielplatz

Sprachkenntnisse

Deutsch, Englisch

Zahlungsmöglichkeiten

Barzahlung

Weitere Infos:

WLAN kostenlos

Haustier 6 € pro Nacht

Anreise ab 14 Uhr, Abreise bis 10 Uhr

Anreise sonntags ab 18 Uhr oder nach telefonischer Rücksprache

Ansprechpartner:

Christl Haist

Alte Reichenbacher Str. 39

72270 Baiersbronn

☎ +49 7442 1234126

☎ +49 160 2832822

☎ +49 7442 3533

✉ haist.simonshof@gmail.com

Adresse:

Alte Reichenbacher Str. 39

72270 Baiersbronn - Baiersbronn

☎ +49 7442 1234126

☎ +49 160 2832822

☎ +49 7442 3533

✉ haist.simonshof@gmail.com

Autor:

Nationalparkregion Schwarzwald GmbH

info@nationalparkregion-schwarzwald.de

Organisation:

Nationalparkregion Schwarzwald GmbH

<https://www.nationalparkregion-schwarzwald.de/>

info@nationalparkregion-schwarzwald.de

Übersicht:

Zimmeranzahl	1
Anzahl der Doppelzimmer	2
Bettenanzahl	4



QR-Code scannen und diese Seite offline speichern, mit Freunden teilen und mehr.

<https://s.et4.de/YBWDd>

Quelle: destination.one

ID: h_53850

Zuletzt geändert am 04.07.2024, 14:20



IMG_2404

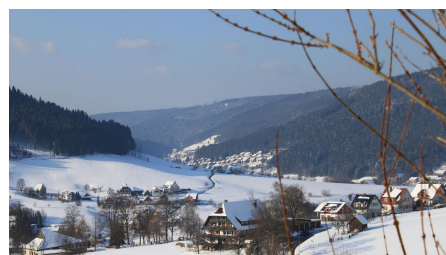

IMG_2400



IMG_2385



Ausblick Simonshof



Außenansicht Simonshof



Küche



Schlafzimmer



Wohn-/Essbereich

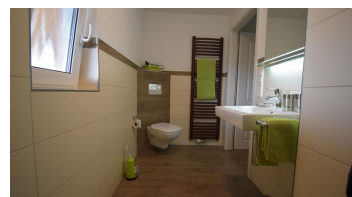

DSC_1071

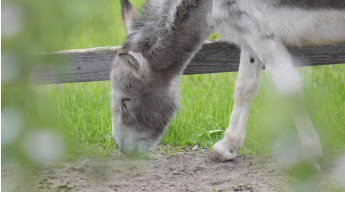

DSC_0983