



Wengen - In Gassen - Männlichen

Wanderung



Jungfrauabnahmen Management AG

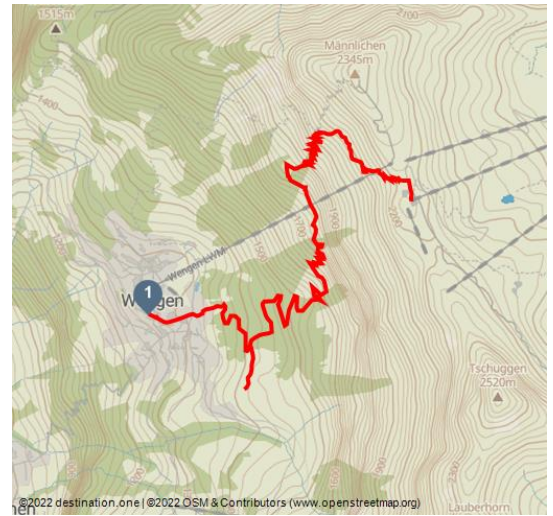

Tourdaten:



6 km
Distanz



2 h 40 min
Dauer



950 m
Höhenmeter
(aufsteigend)



2224 m
Höchster Punkt



1275 m
Niedrigster Punkt



Empfohlene Jahreszeiten:

| | | | | | |
|-----|-----|-----|-----|-----|-----|
| JAN | FEB | MRZ | APR | MAI | JUN |
| JUL | AUG | SEP | OKT | NOV | DEZ |

Bewertungen:

★★★☆☆ Panorama

Adresse:

3823 Lauterbrunnen

Organisation:

Jungfrauabnahmen Management AG
<https://www.jungfrau.ch/>

Von Wengen wird das Ortszentrum auf der Dorfstrasse durchquert. In Kürze erreicht man auf einem bequemen Weg die letzten Häuser des Bergdorfes und «In Gassen». 1971 ereignete sich hier ein Bergsturz, der Mensch- und Tierleben forderte. Föhn- und Herbststürme vernichteten überdies immer wieder Haus und Wald. Entlang der Felsabstürze des Männlichen und unter der Luftseilbahn hindurch führt der Weg in nördlicher Richtung zur Abzweigung Parawengi. Von dort aus führt der Aufstieg den steilen Hang hinauf zum Männlichen-Plateau auf 2230 m ü. M. Eindrücklich und kontrastreich ist die Aussicht, die sich vom Kamm des lang gezogenen Bergs bietet. Das Dreigestirn immer im Auge präsentiert sich in grosszügiger Weite der Talkessel von Grindelwald, der im Osten von den Felsbastionen des Wetterhorns und des Mättenbergs umgrenzt wird; grandios ist der Tiefblick auf das Lauterbrunnental. Weiter schweift der Blick vom Thunersee über das Niederhorn bis zur Schratzenfluh.



QR-Code scannen und diese Seite offline speichern, mit Freunden teilen und mehr.

<https://s.et4.de/LRMTd>



Merkmale:

Tour-Status

geschlossen

Informationen

Einkehrmöglichkeit

Startpunkt:

Wengen, Bahnhof Wengernalpbahn

Zielpunkt:

Männlichen, Bergstation Luftseilbahn Wengen-Männlichen bzw. Grindelwald-Männlichen

Wegbeschreibung:

Wengen - In Gassen - Männlichen

Sicherheitshinweise:

Bergweg mit teilweise ausgesetzten Passagen.

Ausrüstung:

Normale Wanderausrüstung, Wanderschuhe mit griffiger Sohle, Wanderstöcke erleichtern den Aufstieg.

Anfahrt:

Via Bern oder Luzern nach Interlaken. Oder von Süden via Grimselpass (nur im Sommer) oder via Simplonpass und Lötschberg-Autoverlad nach Interlaken. Dann den Schildern nach Lauterbrunnen folgen. Wengen ist autofrei. Das Auto bleibt in Lauterbrunnen - weiter nach Wengen geht es mit der Wengernalpbahn.

Parken:

Parkhaus Lauterbrunnen direkt am Bahnhof oder der ungedeckte Parkplatz bei der Kirche.

Öffentliche Verkehrsmittel:

Via Bern oder Luzern nach Interlaken Ost. Umsteigen auf die Berner Oberland-Bahn nach Lauterbrunnen. Umsteigen auf die Wengernalpbahn nach Wengen.

Weitere Infos / Links:

Wanderung 46

(in der gedruckten Sommer Panoramakarte der Jungfraubahnen)



