



Felsberg Hütte (Rettungspunkt 25)

Rastplatz



Radbaum Hütte (Rettungspunkt 12) - © Projektbüro Hermannshöhen

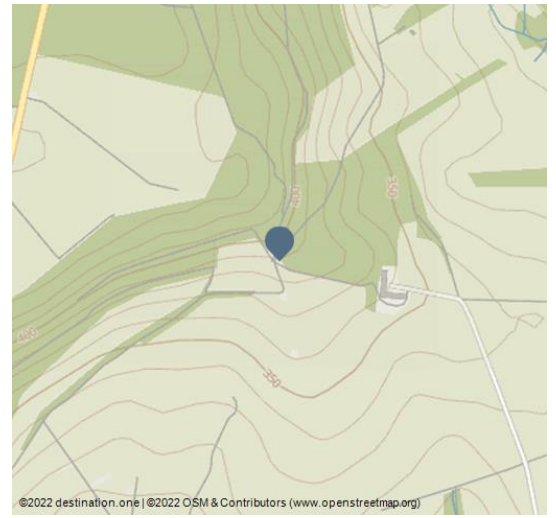

Frei zugängliche Schutzhütte am Eggeweg. Die Felsberg Hütte ist ein registrierter Rettungspunkt am Eggeweg. Geben Sie im Notfall die Hüttennummer 25 und den Namen der Hütte an.

Auf dem Eggeweg wurden insgesamt 28 Rettungspunkte angelegt. Sie dienen dazu, den Standort bei Gefahr möglichst genau anzugeben, damit die Rettungswache den Unfallort zeitnah und zuverlässig findet.



Adresse:

00000 DUMMY

🏠 www.eggegebirgsverein.de/

✉ info@eggegebirgsverein.de

Autor:

Beatrice Brinkmeyer

Organisation:

Projektbüro Hermannshöhen



QR-Code scannen und diese Seite offline speichern, mit Freunden teilen und mehr.

<https://s.et4.de/tdQBd>

Quelle: destination.one
ID: p_100040544
Zuletzt geändert am 01.02.2022, 14:46