



Haus der Landschaft Knesebeck

Fachwerkhaus

Museum



Teich am Haus der Landschaft - © Haus der Landschaft Knesebeck

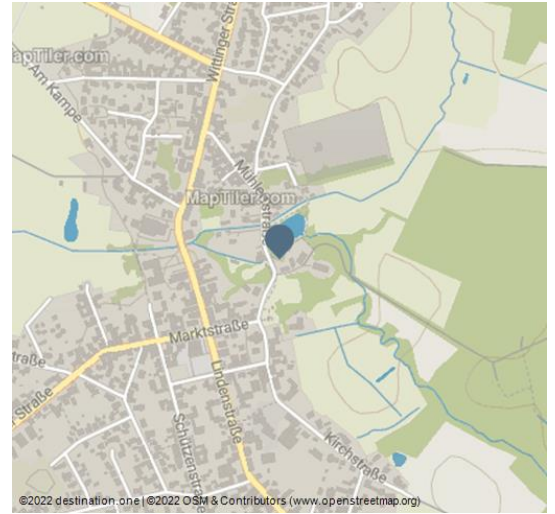

Wissenswertes über Tiere und Pflanzen der unterschiedlichen Lebensräume der Südheide

In einem Treppenspeicher aus dem Jahr 1835 ist eine Ausstellung über Tiere und Pflanzen aus der Südheide untergebracht. Durch viele lebendige, anschauliche Karten, historische Torfgewinnungsgeräte und Fischreusen werden Kenntnisse und Anregungen vermittelt, naturnahe Lebensräume zu erhalten. Im Anschluss kann am Mühlenteich in reizvoller Umgebung im Park gepicknickt werden oder der Waldlehrpfad erkundet werden.

- Ausstellung über zwei Stockwerke
- Alte Arbeitsgeräte der Waldwirtschaft sind im Außenbereich ausgestellt

Preisinformationen:

Eintritt kostenfrei

Merkmale:

Eignung

Schlechtwetterangebot, für jedes Wetter, für Gruppen, für Familien, für Individualgäste, Senioren geeignet

Adresse:

Burgstraße 2
29379 Wittingen - Knesebeck

Autor:

Südheide Gifhorn GmbH
info@suedheide-gifhorn.de

Organisation:

Südheide Gifhorn GmbH
<https://www.suedheide-gifhorn.de/>
info@suedheide-gifhorn.de



QR-Code scannen und diese Seite offline speichern, mit Freunden teilen und mehr.

<https://s.et4.de/tP8vd>

Quelle: destination.one

ID: p_100041807

Zuletzt geändert am 26.07.2024, 20:02

Weitere Infos:

Führung im Haus der Landschaft

Dauer: ca. 30 bis 45 Minuten

Termine: nach Vereinbarung

Treffpunkt: Haus der Landschaft, Knesebeck

Teilnahmegebühr pro Person: ohne

Anmeldung: Heimat- und Kulturverein Knesebeck, Joachim Schulze, Tel.: 05834 1402

Preisinformationen:

Eintritt kostenfrei

Öffnungszeiten:

Nach telefonischer Vereinbarung: Joachim Schulze, Tel.: 05834 1402



Ausstellung im Haus der Landschaft in Knesebeck - © Haus der Landschaft Knesebeck



Haus der Landschaft Knesebeck - © Haus der Landschaft Knesebeck

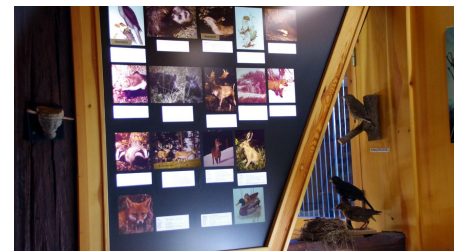

Wildtierarten im Haus der Landschaft - © Haus der Landschaft Knesebeck



Haus der Landschaft Knesebeck Vogelausstellung - © Haus der Landschaft Knesebeck



Haus der Landschaft - Hinweistafel - © Haus der Landschaft Knesebeck