



Weinbau am Geiseltalsee

Aussichtspunkt/-türme

Weingüter

Straußwirtschaft

Produktversand

Verkostung

Wein & Genuss



geiseltalsee_weinbau_am_geiseltalsee_aussicht_im_sonnenuntergang

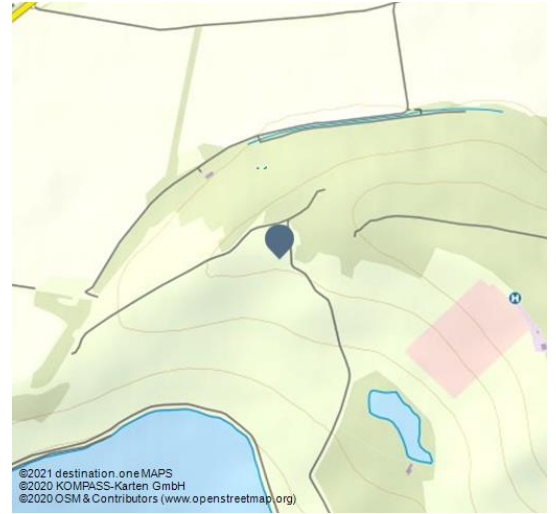

©2021 destination one MAPS
©2020 KOMPASS-Karten GmbH
©2020 OSM & Contributors (www.openstreetmap.org)

Vom Bergbau zum Weinbau

Nach über 300 Jahren Braunkohletagebau entstand dieses Rekultivierungsobjekt. Die vielen Probleme, eigens entwickelte Techniken, Hilfe von Universitäten und vor allem der Glaube an die Lage am Geiseltalsee bescheren heute exklusive Weine aus dem Saale-Unstrut-Gebiet.

Rebflächen : 3,5ha

Rebsorten: Müller Thurgau, Weißburgunder, Solaris, Spätburgunder, Cabernet Mitos

Lagen: Halde Klobikau – Geiseltal, Freyburg – Ehrauberger

Besondere Angebote:

Straußwirtschaft am Geiseltalsee, große Gästeterrasse mit Ausblick auf den See und die Pilgerklause. Weinproben, Weinwanderungen, Weinpatenschaften am Geiseltalsee

Events:

- Jungweinprobe am ersten Aprilwochenende
- Freyburger Weinfrühling, mit live Musik im Hof
- SommerNachtsweinprobe in der Straußwirtschaft
- Federweißerfest an der Marina Mücheln
- Jazz am Weinberg

Öffnungszeiten:



Adresse:

Halde
06246 Bad Lauchstädt

+49 34464 / 27133

+49 160 / 1536376

+49 34464 / 359077

www.weinbau-am-geiseltalsee.de/

info@weinbau-am-geiseltalsee.de

Autor:

Saale-Unstrut-Tourismus e. V.
info@saale-unstrut-tourismus.de

Organisation:

Saale-Unstrut-Tourismus e. V.
<https://www.saale-unstrut-tourismus.de/>
info@saale-unstrut-tourismus.de



QR-Code scannen und diese Seite offline speichern, mit Freunden teilen und mehr.

<https://s.et4.de/nj3sc>

Straußwirtschaft am Geiseltalsee: In der Saison von Mai bis Oktober geöffnet,
Dienstag bis Freitag von 11:00 – 16:00 Uhr, Wochenenden / Feiertage von 10:00 –
18:00 Uhr Hofladen in Freyburg: täglich 10:00 – 18:00 Uhr

Quelle: destination.one

ID: p_100050312

Zuletzt geändert am 26.07.2021, 16:25



geiseltalsee_weinbau_am_geiseltalsee_blick_von_oben_im_sonnenuntergang - © Sven Runkel @ www.svenart.eu



geiseltalsee_weinbau_am_geiseltalsee_blick_auf_see_im_sonnenuntergang