



Gradierwerk "Louise"

Denkmäler

Sehenswertes

Kurmittelhäuser



bad-sulza_gradierwerk_nah - © Kurgesellschaft Heilbad mbH



Gradierwerk "Louise" mit Inhalations- und Zerstäuberhalle

Ursprünglich waren Gradierwerke industriell genutzte Gebäude, die dazu dienten, die Salzkonzentration der Sole zu erhöhen. Denn, je höher die Konzentration, desto eher entstehen beim Sieden Salzkristalle und je eher diese Salzkristalle entstehen, desto weniger Brennmaterial ist nötig. Einst gab es daher drei Gradierwerke im Ort, so konnte man noch effizienter gradieren - also den Salzgehalt erhöhen. Heute gibt es noch unsere "Louise" - das einzig verbliebene Gradierwerk im Ort. Es hat zwei Besonderheiten: zum einen ein Dach. Also ade Regenwetter. Zum anderen ist hier die Inhalations- und Zerstäuberhalle angeschlossen. Hier wird ein sehr feiner Solenebel mittels Druckluft erzeugt. Diese können aufgrund ihrer Größe tiefer in die Lungen vordringen. Heuschnupfengeplagte, Menschen mit Asthma oder einer Erkältung schwören darauf. Und alle anderen genießen einfach ein Erlebnis wie "London im dicksten Nebel". Durch die feinen Soletropfchen sieht man kaum die Hand vor Augen.

Merkmale:

Eignung

Schlechtwetterangebot, für jedes Wetter, für Gruppen, für Familien, für Individualgäste, Senioren geeignet, für Kinder (jedes Alter), Kinderwagentauglich

Fremdsprachen

Deutsch

Zahlungsmöglichkeiten

Barzahlung

Sonstige Ausstattung/Einrichtung

Barrierefreier Zugang

Preisinformationen:

aktuell aufgrund von Bauarbeiten: 2,50 €

mit Kurkarte: 2,00 €

Kinder bis 6 Jahre: kostenfrei

Ansprechpartner:

Frau Melanie Kornhaas
Kurgesellschaft Heilbad Bad Sulza mbH
Kurpark 2
99518 Bad Sulza

☎ +49 36461 8210

☎ +49 36461 82111

🏠 www.bad-sulza.de

✉ info@bad-sulza.de

Adresse:

Am Gradierwerk
99518 Bad Sulza

☎ +49 36461 20254

🏠 www.bad-sulza.de/

✉ info@bad-sulza.de

Autor:

Saale-Unstrut-Tourismus e. V.
info@saale-unstrut-tourismus.de

Organisation:

Saale-Unstrut-Tourismus e. V.
<https://www.saale-unstrut-tourismus.de/>
info@saale-unstrut-tourismus.de

Öffnungszeiten:

| Wochentag | Uhrzeit |
|--------------------|---------------|
| Montag bis Sonntag | 10:00 - 16:00 |

täglich 10:00 - 16:00 Uhr



QR-Code scannen und diese Seite offline speichern, mit Freunden teilen und mehr.

<https://s.et4.de/1r3sc>

Quelle: destination.one

ID: p_100050609

Zuletzt geändert am 28.09.2020, 16:29



bad-sulza_gradierwerk - © Kurgesellschaft Heilbad mbH



bad-sulza_gradierwerk_komplett - © Kurgesellschaft Heilbad mbH

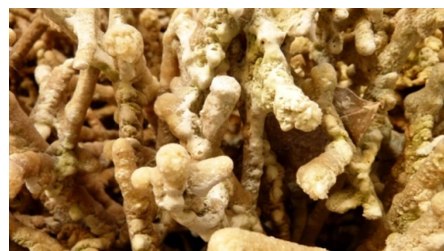

bad-sulza_gradierwerk_schwarzdorn - © Kurgesellschaft Heilbad mbH



bad-sulza_gradierwerk_zerst-uberhalle - © Kurgesellschaft Heilbad mbH