



## Radfahrerkerche Eberstedt

Kirchen



Kirche Eberstedt - © BrThomas

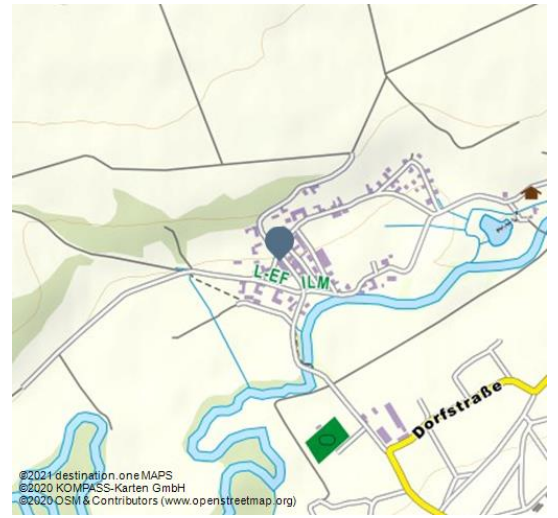

**Eine am Ilmtal-Radwanderweg gelegen, helle, freundliche Kirche zum Ausruhen.**

Die kleine Kirche befindet sich zentral im Dorfkern. Der reich geschmückte Turm geht auf 1588, das Kirchenschiff laut Inschrift auf 1743-1745 zurück. Die Kirche besitzt drei Graugussglocken. Im Innern bildet die Decke ein verputztes Holztonnengewölbe mit einem Stuckrahmen.

### Weitere Infos:

Eine am Ilmtal-Radwanderweg gelegen, helle, freundliche Kirche zum Ausruhen.

### Preisinformationen:

Besuch ist kostenfrei.

### Ansprechpartner:

Dorfmitte  
99518 Eberstedt

+49 36461 / 20672  
✉ buero@kirchebadsulza.de

### Adresse:

Dorfmitte  
99518 Eberstedt

+49 36461 / 20672  
🏠 [www.kirchebadsulza.de/](http://www.kirchebadsulza.de/)  
✉ buero@kirchebadsulza.de

### Autor:

Saale-Unstrut-Tourismus e. V.  
info@saale-unstrut-tourismus.de

## Öffnungszeiten:

Dienstag, 18.05.2021, 09:00 - 18:00 Uhr  
Mittwoch, 19.05.2021, 09:00 - 18:00 Uhr  
Donnerstag, 20.05.2021, 09:00 - 18:00 Uhr  
Freitag, 21.05.2021, 09:00 - 18:00 Uhr  
Samstag, 22.05.2021, 09:00 - 18:00 Uhr  
Sonntag, 23.05.2021, 09:00 - 18:00 Uhr  
Montag, 24.05.2021, 09:00 - 18:00 Uhr  
Dienstag, 25.05.2021, 09:00 - 18:00 Uhr  
Mittwoch, 26.05.2021, 09:00 - 18:00 Uhr  
Donnerstag, 27.05.2021, 09:00 - 18:00 Uhr  
Freitag, 28.05.2021, 09:00 - 18:00 Uhr  
Samstag, 29.05.2021, 09:00 - 18:00 Uhr  
Sonntag, 30.05.2021, 09:00 - 18:00 Uhr  
Montag, 31.05.2021, 09:00 - 18:00 Uhr  
Dienstag, 01.06.2021, 09:00 - 18:00 Uhr  
Mittwoch, 02.06.2021, 09:00 - 18:00 Uhr  
Donnerstag, 03.06.2021, 09:00 - 18:00 Uhr  
Freitag, 04.06.2021, 09:00 - 18:00 Uhr  
Samstag, 05.06.2021, 09:00 - 18:00 Uhr  
Sonntag, 06.06.2021, 09:00 - 18:00 Uhr  
[...]

Sommer: täglich 09:00 - 18:00 Uhr Winter: täglich 09:00 - 16:00 Uhr

## Organisation:

Saale-Unstrut-Tourismus e. V.  
<https://www.saale-unstrut-tourismus.de/>  
[info@saale-unstrut-tourismus.de](mailto:info@saale-unstrut-tourismus.de)



QR-Code scannen und diese Seite offline speichern, mit Freunden teilen und mehr.

<https://s.et4.de/Dq3sc>

---

Quelle: destination.one

ID: p\_100051960

Zuletzt geändert am 07.12.2020, 11:14