

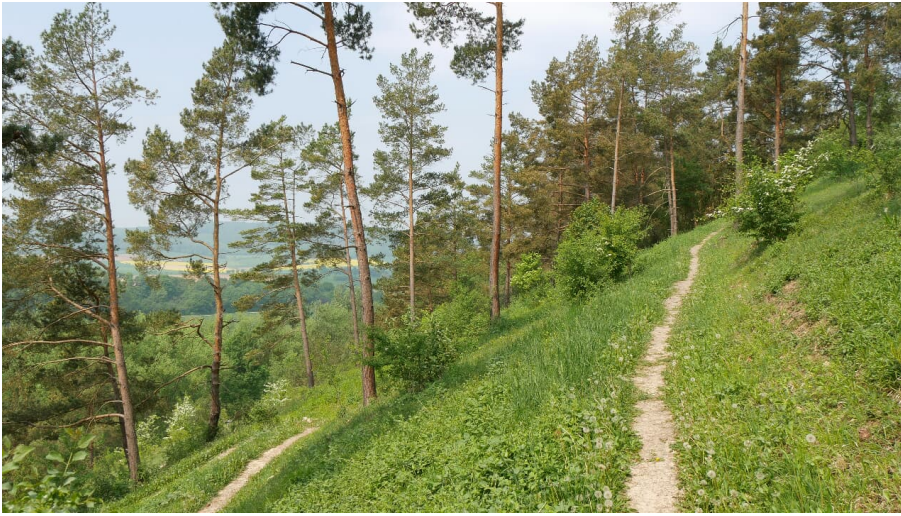

## Heinberg

Naturerlebnispfad



Serpentinen am Heinberg - © Kulturland Kreis Höxter, Katja Krajewski - Krajewski@gfwhoexter.de

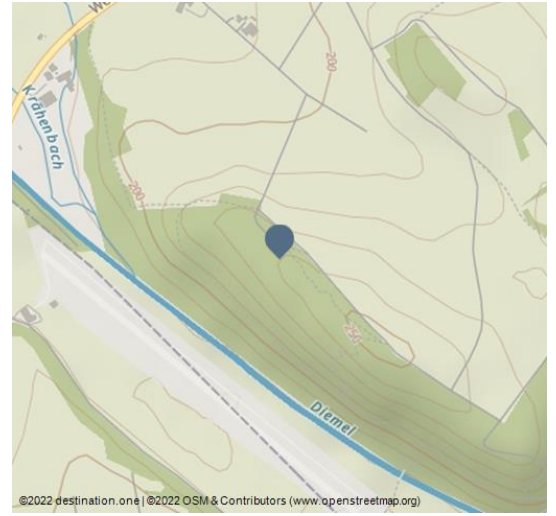

### Magerrasen, Felsbänder in einer ehemaligen Abgrabung unterhalb des Heinturms, Serpentinpfad mit kurzen aber steilen Steigungen und lichter Kiefernwald.

Der Heinberg ist eine 258,6 m hohe Erhebung nahe der Diemel. Er liegt zwischen Warburg und dessen Ortsteil Ossendorf im nordrhein-westfälischen Kreis Höxter. Auf der Erhebung steht der Heinturm (Wartturm). Am Berg fand 1760 ein wesentlicher Teil der Schlacht bei Warburg statt.

Vor gut 7000 Jahren hat der Mensch begonnen, in der Warburer Börde den Wald zu roden um auf den fruchtbaren Böden Ackerbau zu betreiben. Die Börde ist eine der ältesten Kulturlandschaften Mitteleuropas. In den vergangenen Jahrtausenden wurde die Landschaft, den Ansprüchen des Menschen entsprechend, völlig umgestaltet. Reste der Naturlandschaft gibt es hier kaum noch, dafür aber Zeugnisse alter Bewirtschaftungsformen. Sie sind vor allem in den Randlagen der Börde und im Diemeltal zu finden, in Gestalt von Halbtrockenrasen, blumenbunten Mäh- und Streuobstwiesen und flachgründigen Kalkscherbenäckern. Starke Steigung auf dem Serpentinpfad hinauf auf den Heinberg. Am Heinberg ist der GPS-Rundwanderweg zu empfehlen.



### Öffnungszeiten:

Wochentag	Uhrzeit
Montag bis Sonntag	Allday

### Adresse:

34414 Warburg

### Autor:

Christiane Sasse

### Organisation:

Kulturland Kreis Höxter, c/o GfW im Kreis Höxter mbH  
<http://www.kulturland.org/>



QR-Code scannen und diese Seite offline speichern, mit Freunden teilen und mehr.

<https://s.et4.de/s1dDd>

---

Quelle: destination.one

ID: p\_100054488

Zuletzt geändert am 03.11.2023, 07:53



Landschaftsliede am Heinberg - © Kulturland Kreis Höxter, Katja Krajewski - Krajewski@gfwhoexter.de



Pfad am Heinberg - © Kulturland Kreis Höxter, Katja Krajewski - Krajewski@gfwhoexter.de



Heinturm - © Kulturland Kreis Höxter, Katja Krajewski - Krajewski@gfwhoexter.de