



Museumshof der Stadt Bad Oeynhausen

Museum/Ausstellung

Kulturzentrum



Museumshof Bad Oeynhausen im Siekertal - © Werner Krüper

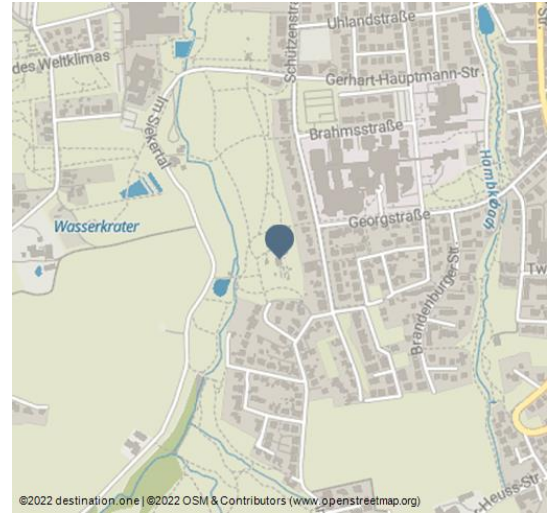

Ein Spaziergang in eine vergangene Zeit.

Der Museumshof gibt mit seinen Gebäuden nicht nur einen Eindruck von Bauweise und Architektur früherer Zeiten, es finden hier auch regelmäßig Veranstaltungen statt, bei denen beispielsweise alte Handwerkstechniken vorgeführt werden, um einen Eindruck des bäuerlichen Lebens und Wirtschaftens zu gewähren. Nach der Wiedererrichtung des reetgedeckten Haupthauses 1969, wurde der Hof eröffnet. Wie auch die anderen Gebäude wurde es aus Bad Oeynhausens Umgebung hierher gebracht, nachdem es an seinem ursprünglichen Standort mühevoll abgetragen wurde. Außer dem Haupthaus von 1739, stehen ein Backhaus (1. Hälfte des 19. Jhd.), ein Heuerlingshaus (1654) und eine Scheune (1803) auf dem Hof.

Weiter unten am Osterbach steht die zum Museum gehörige Hofwassermühle zwischen zwei Mühlenteichen.

Der Hof ist aus der Innenstadt fußläufig zu erreichen und ist von April bis Oktober geöffnet.

Preisinformationen:

Erwachsene: 2 €
Kinder: 1 €

Preisinformationen:

Erwachsene: 2 €
Kinder: 1 €

Öffnungszeiten:

Adresse:

Schützenstrasse 35a
32545 Bad Oeynhausen

☎ 05731/91488

🏠 <https://www.badoeynhausen.de/freizeit-kultur-sport/kultur/staedtische-museen/museumshof>

✉ museum@badoeynhausen.de

Autor:

Staatsbad Bad Oeynhausen GmbH
tourist-information@badoeynhausen.de



QR-Code scannen und diese Seite offline speichern, mit Freunden teilen und mehr.

<https://s.et4.de/WVjDd>

Quelle: destination.one

ID: p_100054859

Zuletzt geändert am 14.02.2024, 09:46

April - Oktober Mittwoch bis Samstag 14:00 bis 17:00 Uhr Sonntag 11:00 bis
17:00 Uhr Öffnungszeiten Mühle: April - Oktober jeden 2. und 4. Sonntag 14:00
bis 17:00 Uhr