



Deutsches Schloss- und Beschlägemuseum

Museum/Ausstellung



Deutsches Schloss- und Beschlägemuseum in Velbert - © Stadt Velbert, Maren Frankreiter

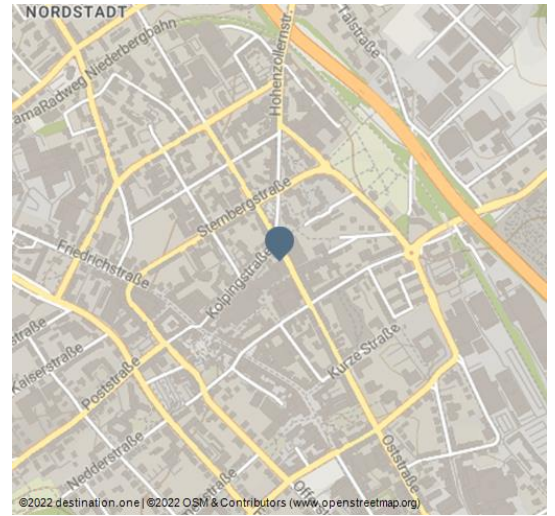

Seit Oktober 2021 präsentiert sich das Deutsche Schloss- und Beschlägemuseum mit rund 1000 Exponaten und einer großen Ausstellungsfläche in einem modernen Neubau und der historischen Villa Herminghaus.

Velbert war und ist noch heute ein Zentrum der deutschen Schließ- und Sicherheitsindustrie. Besucherinnen und Besucher gehen im Museum auf eine spannende Zeitreise durch 4000 Jahre Erfindergeist im Dienste der Sicherheit – von den alten Ägyptern über das Römische Reich und die Renaissance bis hin zur Industrialisierung.

Seither befindet sich die Entwicklung der Schließtechniken in einem ständigen Wandel, um die Menschen und ihr Eigentum vor zunehmend raffinierteren Einbruchsmethoden zu schützen. Weltweit ist es das einzige wissenschaftlich geführte Museum für Schließ- und Sicherheitstechnik, und lädt durch interaktive und multimediale Stationen sowie Funktionsmodelle zum Ausprobieren ein.

Merkmale:

Eignung

Schlechtwetterangebot, für jedes Wetter, für Gruppen, für Schulklassen, für Familien

Fremdsprachen

Deutsch, Englisch

Sonstige Ausstattung/Einrichtung

WC-Anlage, Wickelraum

Preisinformationen:

Kostenloser Eintritt für Kinder und Jugendliche unter 18 Jahren, Velberter Schulen und Kitas, Schwerbehinderte mit Begleitpersonen, Mitglieder der Förderungsgemeinschaft des Museums, Inhaber_innen der Ehrenamtskarte, Mitglieder der ICOM, Neubürger_innen, FSJler_innen.

Ansprechpartner:

Stadt Velbert
Kolpingstraße 34
42551 Velbert

☎ 0049 2051 262 285

✉ museum@velbert.de

Adresse:

Kolpingstraße 34
42551 Velbert

☎ 0049 2051 262 285

🏠 <https://www.schlossundbeschlaegemuseum.de/>
✉ museum@velbert.de

Organisation:

Kreis Mettmann
<https://www.kreis-mettmann.de/Tourismus-das-neanderland>
info@neanderland.de



QR-Code scannen und diese Seite offline speichern, mit Freunden teilen und mehr.

<https://s.et4.de/H5ctd>

Die Kosten für Kindergeburtstage und weitere Sonderveranstaltungen entnehmen Sie bitte der Homepage des Anbieters.
 Jedes dritte Wochenende im Monat ist der Eintritt frei. Davon ausgenommen sind Sonderveranstaltungen.

Preis Erwachsener 4,00 EUR
 Preis ermäßigt 2,00 EUR
 Preis ermäßigt gilt für

Quelle: destination.one
 ID: p_100121365
 Zuletzt geändert am 30.11.2022, 09:41

Schüler_innen, Studierende, Auszubildende, Bezieher_innen von ALG II und Sozialhilfe, Bezieher_innen von Hilfe zum Lebensunterhalt oder Grundsicherung im Alter und bei Erwerbsminderung nach dem SGB XII, Bezieher_innen von Leistungen nach dem Asylbewerberleistungsgesetz, Bezieher_innen von Wohngeld nach dem Wohngeldgesetz, Inhaber_innen des Velbert Passes

Öffnungszeiten:

Wochentag	Uhrzeit
Dienstag bis Sonntag	10:00 - 18:00

Heiligabend - Neujahr geschlossen



Deutsches Schloss- und Beschlägemuseum in Velbert - © Stadt Velbert, Maren Frankreiter



Exponat des Deutschen Schloss- und Beschlägemuseums in Velbert - © Stadt Velbert, Maren Frankreiter

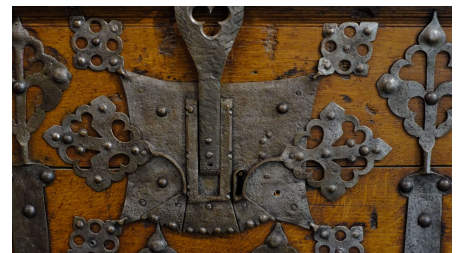

Exponat des Deutschen Schloss- und Beschlägemuseums in Velbert - © Stadt Velbert, Maren Frankreiter





Besuch des Deutschen Schloss- und Beschlägemuseums in Velbert - © Stadt Velbert

Deutsches Schloss- und Beschlägemuseum in Velbert - © Karina Medic