

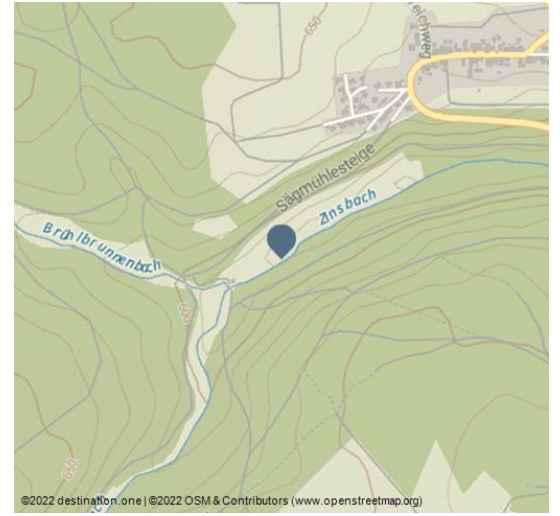

Landschaftsschutzgebiet Zinsbachtal

Parks/Gärten



Im Zinsbachtal bei Pfalzgrafenweiler - © Güste-Information Pfalzgrafenweiler, Nationalparkregion Schwarzwald - Freudenstadt

Das idyllische Tal des Zinsbachs beginnt bei Kälberbronn und mündet kurz vor Altensteig in die Nagold. Es bietet zahlreiche Möglichkeiten zum Wandern und Radfahren in der Natur.



Adresse:

72285 Pfalzgrafenweiler

Autor:

Isabel Blüher-Hanas

Organisation:

Nationalparkregion Schwarzwald -
Freudenstadt

<http://www.freudenstadt.de/>



QR-Code scannen und diese Seite offline
speichern, mit Freunden teilen und mehr.

<https://s.et4.de/9gYDd>

Quelle: destination.one

ID: p_100150697

Zuletzt geändert am 19.07.2023, 13:53



Im Zinsbachtal bei Pfalzgrafenweiler - © Jens Teufel, Nationalparkregion Schwarzwald - Freudenstadt



Im Zinsbachtal bei Pfalzgrafenweiler - © Jens Teufel, Nationalparkregion Schwarzwald - Freudenstadt



Die Zinsbachstube bei Wörnersberg - © Jens Teufel, Nationalparkregion Schwarzwald - Freudenstadt