



Ellbachhütte mit Grillmöglichkeit

Picknickplatz



Die Ellbachhütte in Mittelatal lädt zu einem Abstecher ein. - © Nationalparkregion Schwarzwald - Baiersbronn / Murgtal

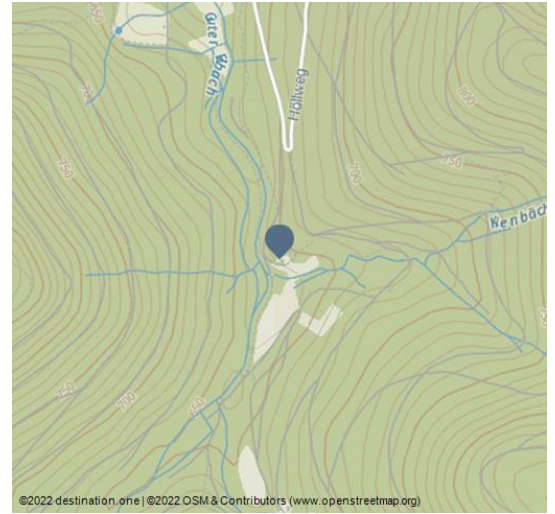

Die Ellbachhütte im gleichnamigen Tal lädt zum Rasten und Grillen ein.

Nur wenige Meter vom Parkplatz Grünes Plätzle entfernt und dennoch schön im Wald an einer Wiese gelegen, liegt die Ellbachhütte. In der Hütte befinden sich eine Grillstelle und Bänke. Auch draußen kann man sich auf Sitzbänken ausruhen und an den Tischen picknicken. Ein Brunnen sorgt direkt daneben für eine kühle Erfrischung.

Merkmale:

Eignung
für Familien



Adresse:

00000 DUMMY

Autor:

Nationalparkregion Schwarzwald GmbH
info@nationalparkregion-schwarzwald.de

Organisation:

Nationalparkregion Schwarzwald -
Baiersbronn / Murgtal
<https://www.baiersbronn.de/>



QR-Code scannen und diese Seite offline
speichern, mit Freunden teilen und mehr.

<https://s.et4.de/RQYDd>

Quelle: destination.one

ID: p_100151075

Zuletzt geändert am 19.07.2023, 14:05



Sitzplätze laden zur Rast ein. - © Nationalparkregion Schwarzwald - Baiersbronn / Murgtal



In der Ellbachhütte in Mitteltal kann gegrillt werden. - © Nationalparkregion Schwarzwald - Baiersbronn / Murgtal