

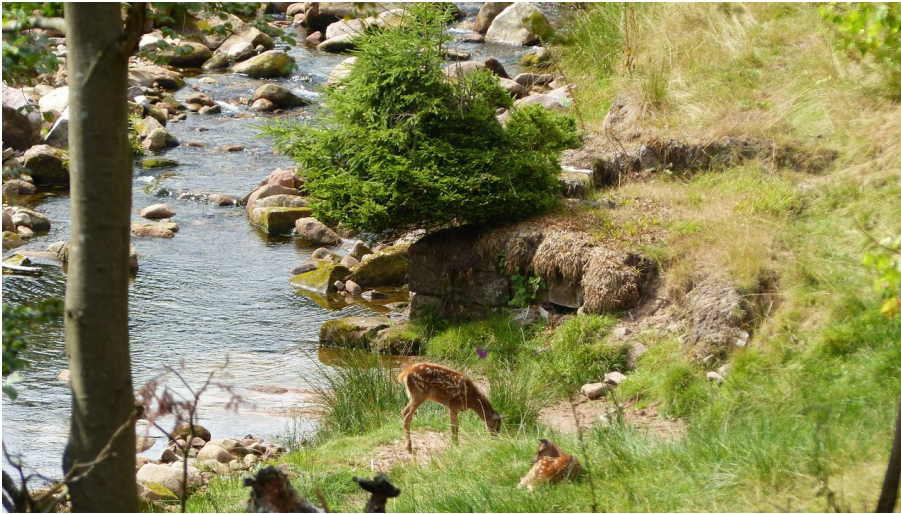

Wildgehege Tonbach

Wildgehege



Idyllisch am Tonbach liegt das Wildgehege. - © Daniela Müller, Nationalparkregion Schwarzwald - Baiersbronn / Murgtal

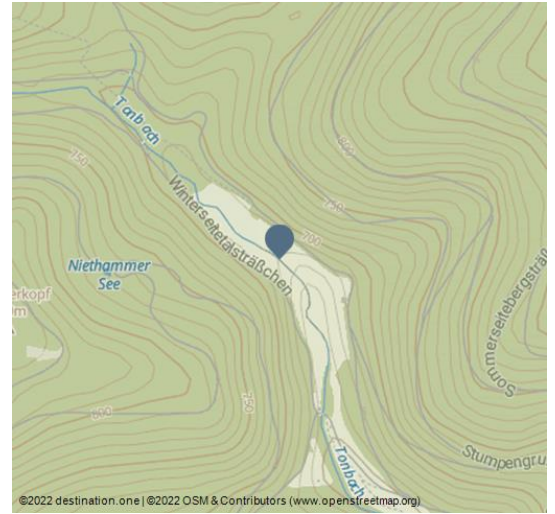

Rotwild kann hier aus der unmittelbaren Nähe beobachtet werden.

Das Wildgehege liegt ganz am Ende des Tonbachtals auf dem Erlebnispfad "Wilder Wald im Wandel". Hier beginnt der Nationalpark Schwarzwald, unter dessen Obhut das Gehege steht. Eine großzügige Futterhütte wurde errichtet, um Vorräte zu lagern.

Merkmale:

Eignung
für Familien



Adresse:

72270 Baiersbronn

Autor:

Daniela Müller

Organisation:

Nationalparkregion Schwarzwald -
Baiersbronn / Murgtal
<https://www.baiersbronn.de/>



QR-Code scannen und diese Seite offline
speichern, mit Freunden teilen und mehr.

<https://s.et4.de/XQ6Yd>

Quelle: destination.one

ID: p_100151795

Zuletzt geändert am 04.07.2024, 09:02



Rotwild im Gehege Tonbach - © Daniela Müller, Nationalparkregion Schwarzwald - Bayersbronn / Murgtal



Futterhütte im Wildgehege Tonbach - © Daniela Müller, Nationalparkregion Schwarzwald - Bayersbronn / Murgtal