



Eibsee

Schwimmen

Badeufer

Seen



Der Eibsee

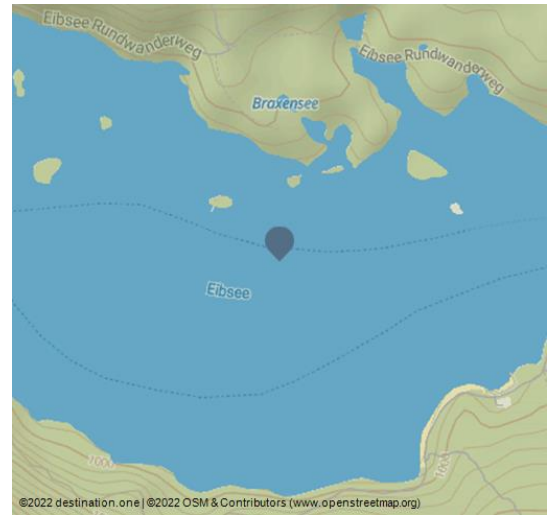

Der Eibsee liegt am Fuße der Zugspitze

Der Eibsee liegt am Fuße der Zugspitze in 1000 m Höhe und ist zu jeder Jahreszeit schön. Es führt ein gut begehbarer, ca. 7 km langer Wanderweg um den See.

In der warmen Jahreshälfte ist der SUP- und Bootsverleih, das Eishütterl, der Souvenir-Shop, der Biergarten und das Seerestaurant Eibsee Pavillon geöffnet. Bei schönem Wetter kann man baden und eine Seerunde mit dem Elektroboot "Reserl" fahren.

Der kristallklare See ist 48 Hektar groß und bis zu 34 Meter tief. Er gehört zur Gemeinde Grainau und ist im Privatbesitz des Eibsee-Hotels. Der Parkplatz ist kostenpflichtig, der Zugang zum See frei.

Adresse:

Am Eibsee 1-3
82491 Grainau

☎ (0049) 8821 / 98810

📞 (0049) 8821 / 82585

🏠 www.eibsee.de/

✉ info@eibsee-hotel.de



QR-Code scannen und diese Seite offline speichern, mit Freunden teilen und mehr.

<https://s.et4.de/95Bcd>

Quelle: destination.one

ID: p_100152630

Zuletzt geändert am 13.03.2023, 08:01