



Haus der Lessing-Loge

Historisches Gebäude

Veranstaltungssaal

Förder- und Trägerverein

Besonderer Ort



Haus der Lessing-Loge - © Druidenheim e.V.

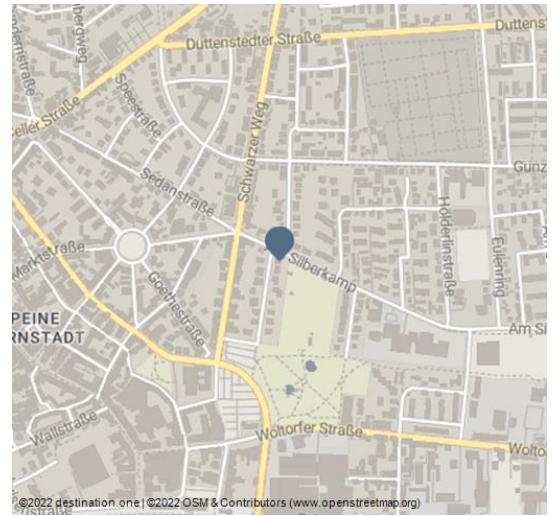

Das Haus der Lessing-Loge zeichnet sich durch die Symbiose zwischen klassischem Baustil und druidischer Symbolik aus.

Vor fast 100 Jahren (1926) gründeten die Mitglieder der Lessing- und Gunzelin-Loge den Verein Druidenheim e.V. und erbauten ein Logenhaus, das in seiner Art einzigartig ist: Das Haus der Lessing-Loge. Seitdem ist das Haus der Mittelpunkt für ihre druidische, humanitäre Arbeit. Die Loge unterstützt unter anderem die Pestalozzischule in Peine und schreibt humanitäre Schulwettbewerbe aus.

Die Innengestaltung des Hauses entspricht weitestgehend dem Originalzustand. Aufgrund seines architektonischen und künstlerischen Wertes steht das Gebäude unter Denkmalschutz. Im Logenhaus befindet sich auch das Museum des Deutschen Druiden-Ordens.

Neben der Nutzung durch die Druidenloge ist das Haus ein Forum für öffentliche Vortrags- und Informationsveranstaltungen, sowie Autorenlesungen. Die Gesellschaftsräume können über die hauseigene Gastronomie für Familienfeiern und andere Veranstaltungen gemietet werden. (gastronomie-im-logenhaus.de)

Preisinformationen:

Es wird um eine Spende für den Erhalt des Logenhauses gebeten. (Spendenlade)

Merkmale:

Sprachkenntnisse

Deutsch

Zahlungsmittel

kostenfrei

Sonstige Ausstattung/Einrichtung

WC-Anlage

Ansprechpartner:

Herr Erhard Witkop
Hindenburgstraße 16
31224 Peine

☎ +49 175/2082481

🏠 www.druidenheim.de/

✉ info@druidenheim.de

Adresse:

Hindenburgstraße 16
31224 Peine - Kernstadt-Nord

☎ +49 175/2082481

🏠 www.druidenheim.de/

✉ info@druidenheim.de

Organisation:

Peine Marketing GmbH
<https://www.peinemarketing.com/>
welcome@peinemarketing.de



QR-Code scannen und diese Seite offline speichern, mit Freunden teilen und mehr.

<https://s.et4.de/0tcCd>

Quelle: destination.one

ID: p_100178622

Zuletzt geändert am 11.12.2023, 10:43

Preisinformationen:

Es wird um eine Spende für den Erhalt des Logenhauses gebeten. (Spendenlade)



Haus der Lessing Loge - © Druidenheim e.V.



Haus der Lessing Loge - © Druidenheim e.V.



Haus der Lessing Loge - © Druidenheim e.V.



Haus der Lessing Loge - © Druidenheim e.V.

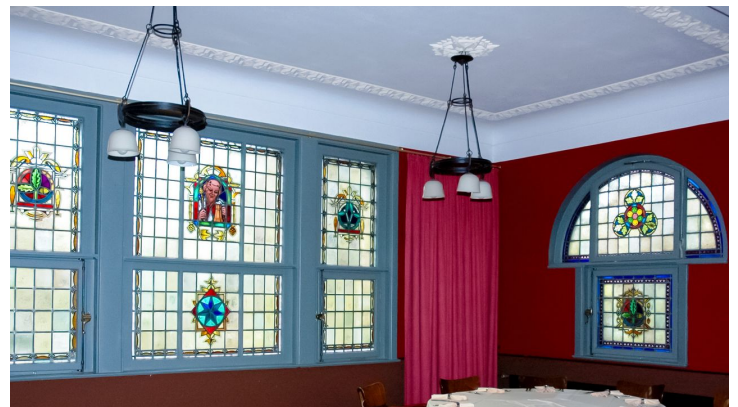

Haus der Lessing Loge - © Druidenheim e.V.

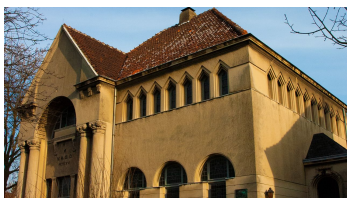

Haus der Lessing Loge - © Druidenheim e.V.