



Ev. - luth. Kirche Schnathorst

Kirche



schnathorst-kirche-01.jpg

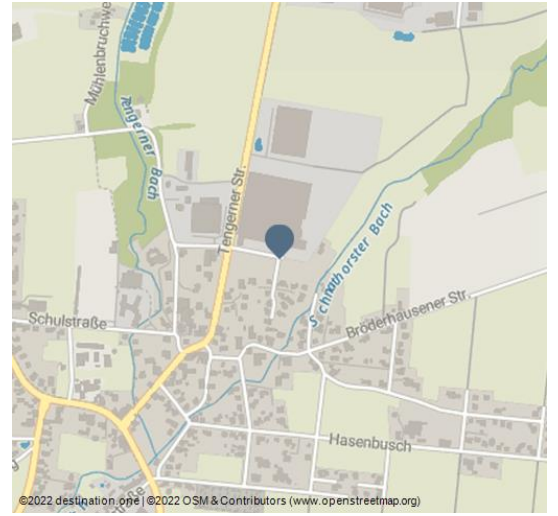

Neugotische Hallenkirche, Vorgängerbau 1901 abgebrochen, verbliebener Turmstumpf aus 1766.

Kreuzförmiger Saal mit umlaufenden Emporen,

mit Teilen der alten Ausstattung, Fresken im Chor, alte Glasfenster.

1938 Erneuerung Innenausmalung und 1977 umfassende Renovierung und Sanierung.

Erste bekannte Kirche wurde an gleicher Stelle 1572 erbaut.

Adresse:

Tengerner Straße 7
32609 Hüllhorst - Schnathorst

Autor:

Mühlenkreis Minden-Lübbecke
muehlenkreis@minden-luebbecke.de



QR-Code scannen und diese Seite offline speichern, mit Freunden teilen und mehr.

<https://s.et4.de/xTqdf>

Quelle: destination.one

ID: p_100202600

Zuletzt geändert am 06.03.2024, 09:29



schnathorst-kirche-02.jpg

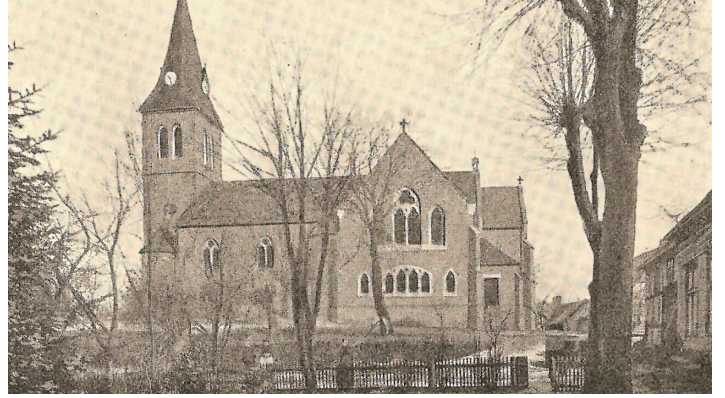

schnathorst-kirche-alt.jpg