



# Pilgern mit PS - unterwegs in der Klosterlandschaft

Motorisierte Tour



Abtei-vom-heiligen-kreuz-beverungen-herstelle-F-Grawe.jpg

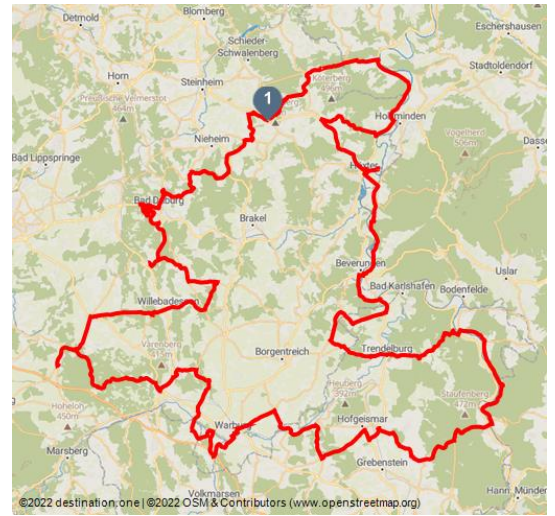

## Tourdaten:

leicht  
Schwierigkeit

289,9 km  
Distanz

5 h  
Dauer

3415 m  
Höhenmeter  
(aufsteigend)

3459 m  
Höhenmeter  
(absteigend)

492 m  
Höchster Punkt

87 m  
Niedrigster Punkt

## Bewertungen:

★★★★☆ Panorama

## Adresse:

Abtei Marienmünster 5  
37696 Marienmünster

## Autor:

Katja Krajewski

## Organisation:

Kulturland Kreis Höxter, c/o GfW im Kreis  
Höxter mbH  
<http://www.kulturland.org/>

## Empfohlene Jahreszeiten:

JAN	FEB	MRZ	APR	MAI	JUN
JUL	AUG	SEP	OKT	NOV	DEZ

**Nicht nur sanfte Hügel, tiefe Wälder und weite Felder bestimmen die idyllische Landschaft zwischen Teutoburger Wald und Weser. Auch ein reiches monastisches Erbe hat über Jahrtausende seine Spuren in der Region hinterlassen. Heute präsentieren sich die vielen Klöster, Abteien und Stifte ebenso abwechslungsreich wie eindrucksvoll.**

Der ideale Startpunkt für eure Tour durch die Klosterlandschaft ist die **Abtei Marienmünster**. Das »Kloster der Klänge« zählt zu den wenigen fast vollständig erhaltenen Klosteranlagen in Westfalen und hat mit dem Besucherzentrum FORUM Abtei zudem einen ganz besonderen Schatz zu bieten. Viel gibt es hier zu entdecken, aber ein Highlight ist sicherlich die in den Boden eingelassene Karte, die es ermöglicht, interaktiv Animationen und Informationsfilme abzurufen, die auf die Seitenwände projiziert werden.



QR-Code scannen und diese Seite offline speichern, mit Freunden teilen und mehr.

<https://s.et4.de/gm0Bd>

Quelle: destination.one

ID: t\_100234105

Zuletzt geändert am 01.07.2024, 07:54

Nach dieser perfekten Einstimmung führt euch der Weg vorbei an der Oldenburg in Richtung Norden bis zum **Kloster Falkenhagen** und dann kurvenreich hinauf auf den Köterberg. Oben angekommen, lohnt es sich, den Blick schweifen zu lassen und in aller Ruhe zu genießen. Bei klarer Sicht reicht der Blick bis zur höchsten Erhebung des Harzes, dem Brocken.

Nächste Station der Tour ist das **Koptisch-Orthodoxe Kloster in Brenkhausen**: Die orientalischere Atmosphäre und Gastfreundschaft der ägyptischen Mönche erfahren zu können, ist ein ganz besonderes Erlebnis. Zeit einplanen solltet ihr auch für einen Besuch des **UNESCO-Weltkulturerbes Corvey** -idyllisch am Weserbogen gelegen. Die nächsten Kilometer ist der Fluss euer ständiger Begleiter – bis zur **Abtei vom Heiligen Kreuz**, hoch über der Weser gelegen. Hier ist die hektische Welt plötzlich ganz weit weg. Weiter führt die Fahrt vorbei an der sich malerisch über der Diemel erhebenden Stadt Trendelburg und durch den Reinhardswald, wieder ein Stück der Weser entlang bis zum **Kloster Bursfelde**. Das ehemals benediktinische Kloster ist heute Zentrum christlicher Spiritualität und Veranstaltungsort der Bursfelder Sommerkonzerte.

Ent- statt Beschleunigung heißt es kurze Zeit später in Hemeln: Mit der Gierseilfähre werdet ihr sicher auf die andere Weserseite gebracht. Die Fähre wird noch immer ganz ohne Motorkraft, nur mit dem Strom der Weser und einem Hochseil betrieben.

Nach ca. 40 Kilometern fährt ihr an der markantesten Erhebung der Region vorbei, dem Desenberg, und seid kurze Zeit später mitten in der fast 1.000 Jahre alten Hansestadt Warburg, in der es so viel zu sehen und entdecken gibt. Auch in den Warburger Ortsteilen **Wormeln**, **Germete** und **Hardehausen** lässt sich dem klösterlichen Erbe der Region nachspüren. Und in Dalheim widmet sich ein ganzes Museum der klösterlichen Kulturgeschichte. Kloster und Siedlung liegen in einem Seitental der Altenau, umgeben von einer Landschaft, die von weiten Feldern und ausgedehnten Waldgebieten geprägt ist.

Von nun an führt die Tour wieder zurück in Richtung Ausgangspunkt, vorbei an den **ehemaligen Benediktinerinnenklöstern Willebadessen** und **Gehrden** sowie dem **Eggedom Neuenheerse**. Einen Stopp lohnt auch die Stadt Bad Driburg mit den städtischen Klöstern sowie den Ruinen der Iburg.

## Merkmale:

### Informationen

Einkehrmöglichkeit, Rundweg

### Zahlungsmöglichkeiten

kostenfrei / jederzeit zugänglich

## Startpunkt:

Abtei Marienmünster | 37696 Marienmünster | GPS GPS 51.83180 | 9.21091

## Zielpunkt:

Abtei Marienmünster | 37696 Marienmünster | GPS GPS 51.83180 | 9.21091

## Sicherheitshinweise:

Damit ihr die Touren auch wirklich unbeschwert genießen könnt und damit in der Bikerregion Kulturland Kreis Höxter auch künftig ungetrübter Fahrspaß möglich ist, gilt: Fahrt vorausschauend und geht im Zweifel runter vom Gas!

### **Tipp des Autors:**

**Tipp von Alfons Weskamp** - Motorradfahrender Pastor im Ruhestand

»Das Schwingen in den Kurven, die Landschaft ganz nah erleben – das macht für mich den Reiz der Tour aus. Und natürlich die Klöster, in denen man zur Ruhe kommen und den Geist erfrischen kann. Ein besonderes Juwel: die Abtei Marienmünster mit dem neu eröffneten Besucherzentrum.«

### **Anfahrt:**

- Von **A33**, bei Ausfahrt 26-Paderborn-Elsen auf B1 in Richtung Paderborn-Elsen/Bad Lippspringe fahren und B1 bis Horn-Bad Meinberg folgen, B239 bis Ziel in Marienmünster folgen.

- Von **A44** und B252 bis L825 in Brakel folgen, Bei Ausfahrt 65-Warburg Richtung Warburg/Brakel/Höxter/Beverungen fahren, Rechts abbiegen auf B252 (Schilder nach Warburg/Beverungen/Brakel/Höxter) bis Ziel in Marienmünster folgen.

### **Parken:**

Parken kann man direkt im Klosterhof

### **Literatur:**

Motorradbroschüre "Lieblingstouren mit dem Motorrad" mit 10 Tourenkarten. Erhältlich beim Kulturland Kreis Höxter: Tel.: +49 5271 9743-20 [www.bikerregion.de](http://www.bikerregion.de)

### **Karte/Karten:**

Tourenkarte "Pilgern mit PS"

### **Weitere Infos / Links:**

[www.bikerregion.de](http://www.bikerregion.de)



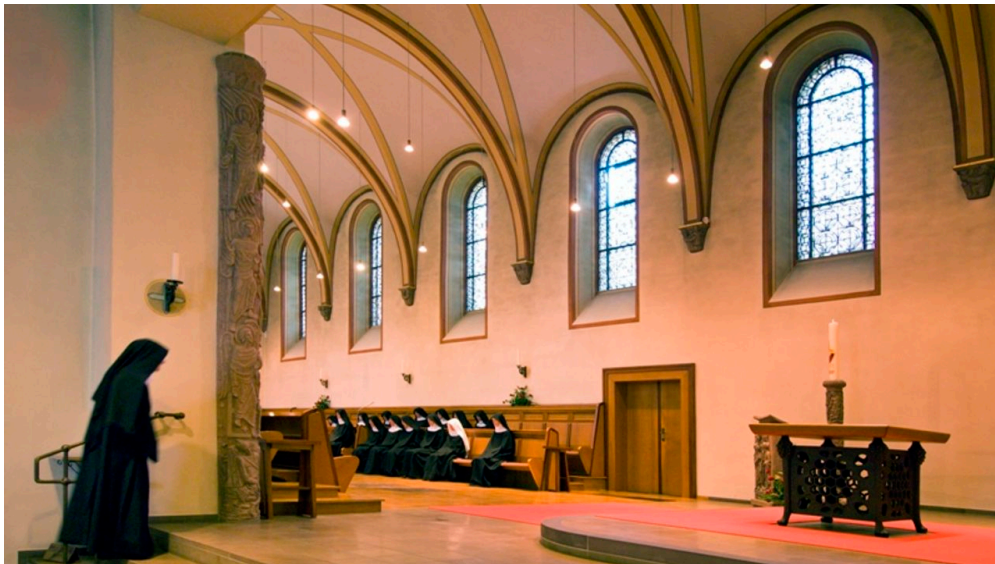
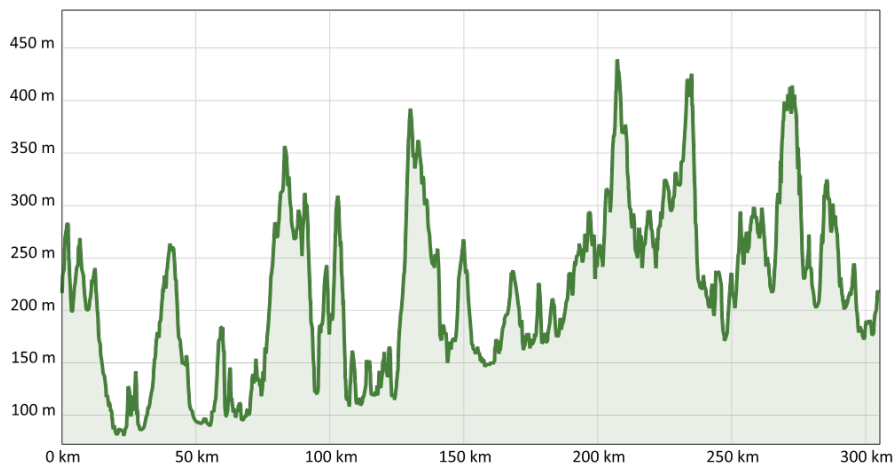

Abtei vom heiligen Kreuz, Beverungen-Herstelle - © Frank Grawe, F.Grawe, www.klosterregion.de



Biker - © Manuela Schäl, Kulturland Kreis Höxter



Unbekannt



Unbekannt



Klosteranlage - © Maria Tillmann / LWL, Stiftung Kloster Dalheim. LWL-Landesmuseum für Klosterkultur



Konventgarten - © Andreas Lechtape, Münster, Stiftung Kloster Dalheim, LWL-Landesmuseum für Klosterkultur



Klosteranlage Bursfelde - © Kulturland Kreis Höxter, c/o GfW im Kreis Höxter mbH



Kloster Bursfelde - © Katja Krajewski, Kulturland Kreis Höxter, c/o GfW im Kreis Höxter mbH



Schloss Gehrden - © I. Jansen, Kulturland Kreis Höxter, c/o GfW im Kreis Höxter mbH



Kloster Falkenhagen - © Stadt Lügde



Unbekannt



Burg Dringenberg - Innenhof - © Bad Driburger Touristik GmbH, Manuela Schäl



Unbekannt



Abtei-vom-heiligen-kreuz-beverungen-herstelle-F-Grawe.jpg



Unbekannt



Unbekannt



