



# Hermannshöhen: Vom Eggeweg zum Landgasthof Mücke in Marsberg

regionaler Wanderweg



Landgasthof Mücke Marsberg \_ 3.jpg - © www.dirkhustadt.de, Dirk Hustadt

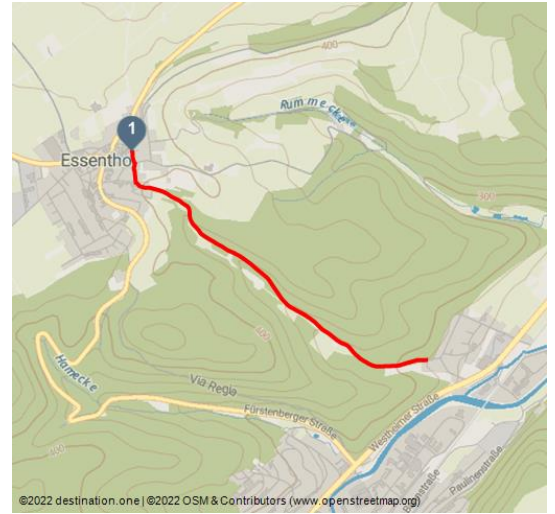

## Tourdaten:

 leicht Schwierigkeit	 2,2 km Distanz	 0 h 36 min Dauer	 148 m Höhenmeter (absteigend)
 416 m Höchster Punkt	 268 m Niedrigster Punkt		



Zertifizierter Qualitätsbetrieb: Wanderer Willkommen

**Dieses ist der direkte Weg zum Qualitätsbetrieb der Hermannshöhen vom Eggeweg in Essentho.**

Auf diesem Weg gelangen Sie direkt zum Qualitätsbetrieb der Hermannshöhen, Landgasthaus Mücke in Marsberg.

## Startpunkt:

Essentho Ortsmitte

## Zielpunkt:

Landgasthof Mücke

## Bewertungen:

★★☆☆☆ Panorama

★★☆☆☆ Kondition

## Adresse:

34431 Marsberg

## Autor:

Ina Bohlken

## Organisation:

Projektbüro Hermannshöhen



QR-Code scannen und diese Seite offline speichern, mit Freunden teilen und mehr.

<https://s.et4.de/PXW2d>

Quelle: destination.one

ID: t\_100234223

Zuletzt geändert am 01.07.2024, 07:57



Kräutergarten am Landgasthof Mücke in Marsberg - © Ina Bohlken, Projektbüro Hermannshöhen



Außenansicht, Landgasthof Mücke in Marsberg - © Ina Bohlken, Projektbüro Hermannshöhen

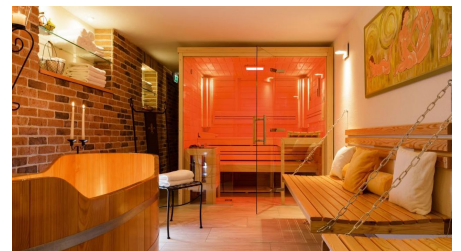

Sauna im Landgasthof Mücke in Marsberg - © Ina Bohlken, Projektbüro Hermannshöhen

