



Rundwanderweg A1 - Rund um den Rießen





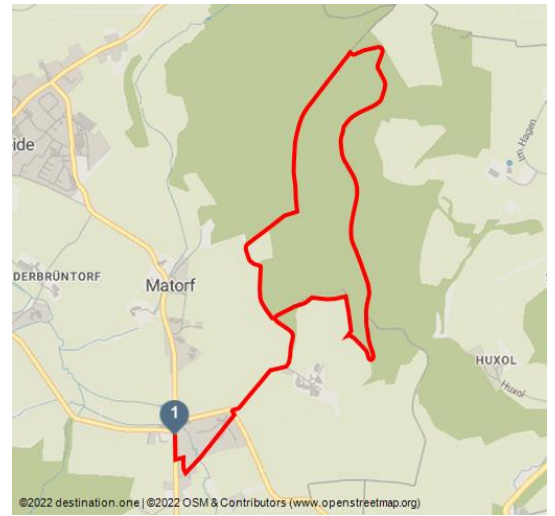

regionaler Wanderweg



Christina Koch, Lippe Tourismus & Marketing GmbH, Dieter Jooß Lemgo



Tourdaten:

 medium Schwierigkeit	 6,4 km Distanz	 1 h 46 min Dauer	 197 m Höhenmeter (aufsteigend)
 131 m Höhenmeter (absteigend)	 282 m Höchster Punkt	 126 m Niedrigster Punkt	



Lippe marketing
Lippe Tourismus & Marketing GmbH

Der Weg ist mit dem Wegzeichen "A1" markiert und überzeugt mit Ruhe, Natur und Aussicht.



Merkmale:

Informationen

Einkehrmöglichkeit, Rundweg

Startpunkt:

Parkplatz Lemgo Matorf gegenüber Hotel Ilsetal

Zielpunkt:

Parkplatz Lemgo Matorf gegenüber Hotel Ilsetal

Wegbeschreibung:

Bewertungen:

★★★★☆ Panorama

★★☆☆☆ Kondition

Adresse:

32657 Lemgo

Wir durchqueren zunächst den OT Bredaer Bruch, überqueren die K34 und gehen auf die Domäne Breda zu. Dieser Hof gehörte im Mittelalter zu Besitz der Abtei Herford und seit 1504 den Edelleuten zu Lippe.

Mit des 18. Jhdts. und dann 1827 wurden hier bei Bauarbeiten Urnen, Knochen und Metallteile gefunden, was den Hobbyforscher H. Tappe dazu veranlasste, hier den Ort der Varusschlacht zu vermuten. Dem war wohl nicht so und auch von einem Riesen -wie der Name vermuten lassen könnte- fehlt jede Spur.

Stattdessen umgibt die Ruhe und Kühle des Waldes den Wanderer. Auch Waldtiere sind hier durchaus häufig zu sehen, wenn man sich entsprechend verhält. Vom Waldrand aus hat man herrliche Blicke über Felder und Wiesen auf die Dörfer im Tal des Teller Baches; und das zu jeder Jahreszeit. Der Name Rießen und damit wollen wir das Rätsel lösen soll ja von Reising kommen und eine alte Beschreibung für neu angepflanzten Wald sein. Schade auch: kein Varus, kein Riese; nur Ruhe, Natur und Aussicht.

Tipp des Autors:

Einkehr: Gasthof Hartmann (05266 99085 <https://www.gasthof-hartmann-lemgo.de>)

Landbäckerei Hillebrand (05266 99050 www.landbaeckerei-hillebrand.de)

Parken:

Parkplatz Lemgo Matorf gegenüber Hotel Ilsetal

Öffentliche Verkehrsmittel:

Stadtbus Linie 2 Endstation "Matorf"



Autor:

Christina Koch

Organisation:

Lippe Tourismus & Marketing GmbH

<http://www.land-des-hermann.de/>



QR-Code scannen und diese Seite offline speichern, mit Freunden teilen und mehr.

https://s.et4.de/_MQBd

Quelle: destination.one

ID: t_100234373

Zuletzt geändert am 28.01.2024, 09:35



Christina Koch, Lippe Tourismus & Marketing GmbH



Christina Koch, Lippe Tourismus & Marketing GmbH



Christina Koch, Lippe Tourismus & Marketing GmbH, Dieter Jooß Lemgo

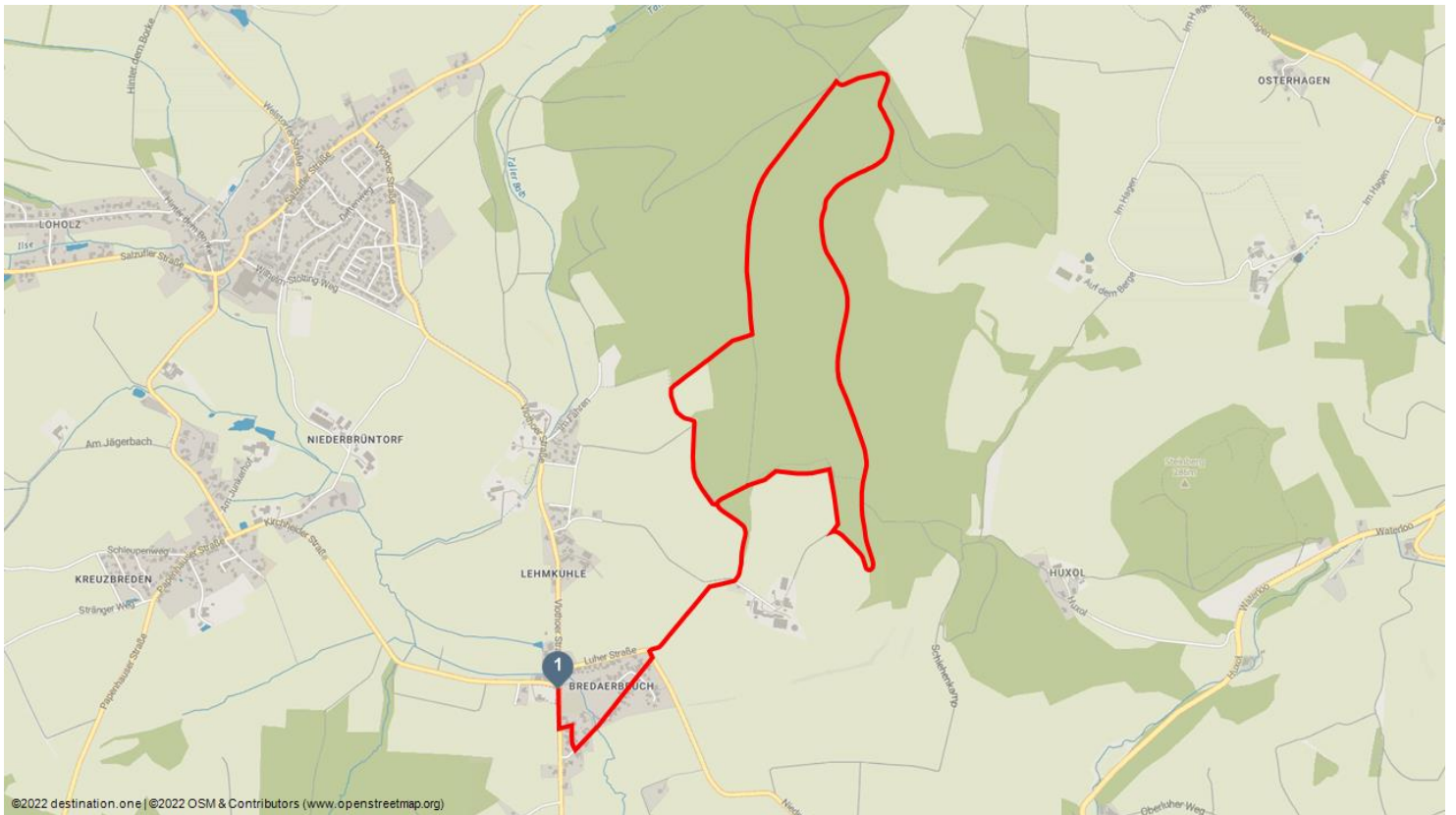

©2022 destination.one | ©2022 OSM & Contributors (www.openstreetmap.org)