



Niesetalweg

regionale wandelroute



Kulturland Kreis Höxter, Katja Krajewski - Krajewski@gfwhoexter.de

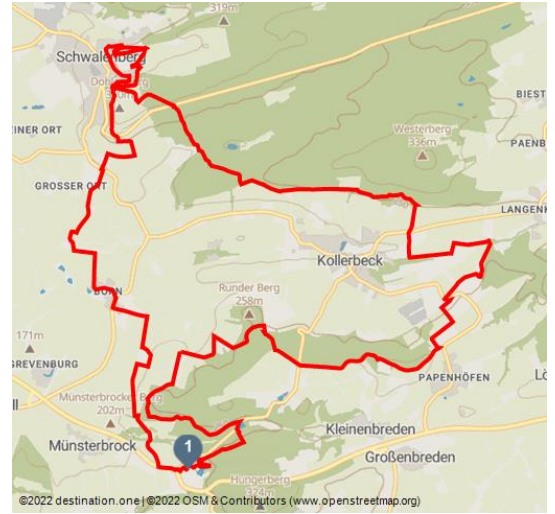

Tour data:

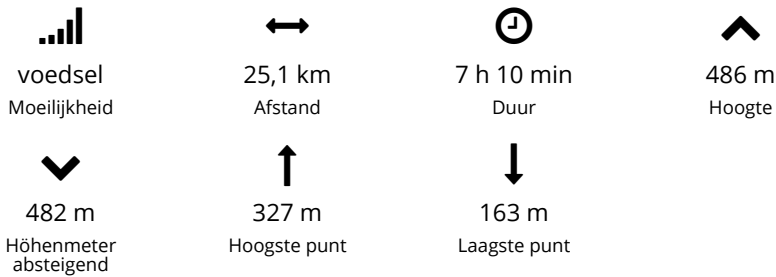

Aanbevolen seizoenen:

JAN	FEB	MRZ	APR	MAI	JUN
JUL	AUG	SEP	OKT	NOV	DEZ

De wandelroute tussen de abdij van Marienmünster en de idyllische stad Schwalenberg biedt u een prachtige wandelervaring op natuurlijke en gevarieerde routes.

De 25 km lange Niesetalweg opent de bovenste Niesedal. Deze wandelroute is vernoemd naar de Niesebach, die zijn oorsprong vindt op de Köterberg en uitmondt in de Emmer bij Schieder. Wat er zo bijzonder aan is: Het verandert voortdurend tussen bos, weiden en velden. De helft van de route loopt op natuurlijke grond en slechts 15% op asfalt of verharding - ook dat maakt de Niesetalweg tot een uitstekende wandelervaring. Het is de eerste grote rondwandroute in het district Höxter die het kwaliteitslabel van de Duitse Wandelbond heeft gekregen.



Niesetalweg
Rundwanderweg
Abtei Marienmünster -
Schwalenberg
24,9 km EGV
genehmigt gemäß § 65 LNatSchG NRW

Beoordelingen:

- ★★★★☆ Panorama
- ★★★☆☆ Kondition

Uitgangspunt:

Forum abdij Marienmünster of Altstadt Schwalenberg

Doel:

Forum abdij Marienmünster of de Altstadt Schwalenberg

Routebeschrijving:

De Niesetalweg is overal gemarkeerd volgens de richtlijnen van de Duitse Wandervereniging. U kunt het logo zien in de galerij.

Het is raadzaam om een afdruk van de kaart van de TEUTO_Navigator of het NRW-padenregister mee te nemen.

De huidige NRW-wandelkaart 69 Höxter Nordteil bevat de route nog niet. Het zal opnieuw worden uitgegeven in het najaar van 2019.

Park:

U kunt parkeren bij het klooster FORUM - Marienmünster of in Schwalenberg.



Contactpersoon:

Kulturland Kreis Höxter
Corveyer Allee 7
37671 Höxter

+49 5271 974323

info@kulturland.org

Adres:

Abtei Marienmünster 5
37696 Marienmünster

Auteur:

Kulturland Kreis Höxter c/o GfW im Kreis
Höxter mbH
info@kulturland.org

Organisation:

Kulturland Kreis Höxter, c/o GfW im Kreis
Höxter mbH
<http://www.kulturland.org/>



Scan QR-code en sla deze pagina offline op,
deel hem met vrienden en meer.

<https://s.et4.de/FQQBd>

Bron: destination.one

ID: t_100251909

Voor het laatst aangepast 25.06.2024, 13:10

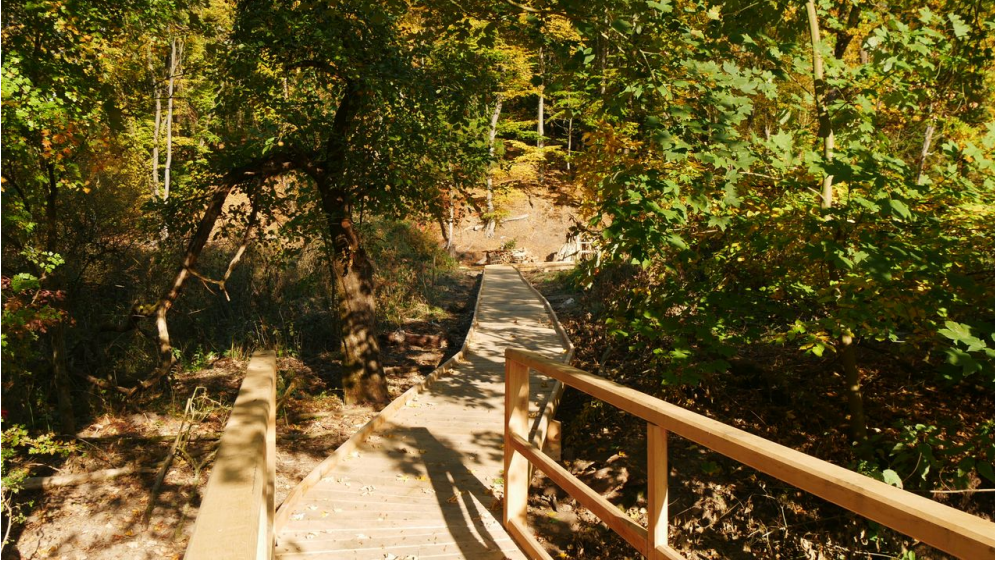

Kulturland Kreis Höxter, Katja Krajewski - Krajewski@gfwhoexter.de



Kulturland Kreis Höxter, Katja Krajewski - Krajewski@gfwhoexter.de



Kulturland Kreis Höxter, Katja Krajewski - Krajewski@gfwhoexter.de



Kulturland Kreis Höxter, Katja Krajewski - Krajewski@gfwhoexter.de



Kulturland Kreis Höxter, Katja Krajewski - Krajewski@gfwhoexter.de



Kulturland Kreis Höxter, Katja Krajewski - Krajewski@gfwhoexter.de



Kulturland Kreis Höxter, Katja Krajewski - Krajewski@gfwhoexter.de



Kulturland Kreis Höxter, Katja Krajewski - Krajewski@gfwhoexter.de

