

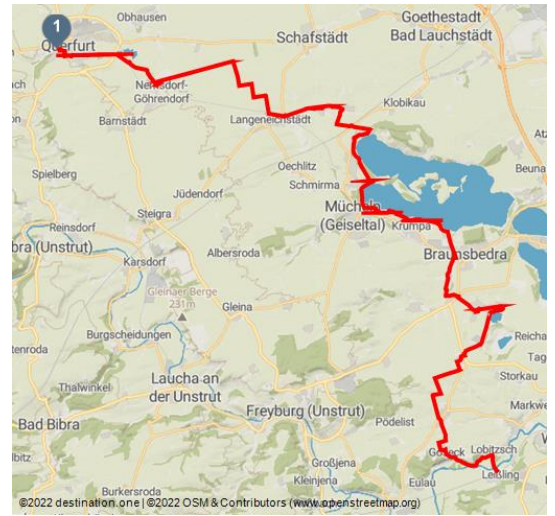

Dolmenradweg



langeneichstaedt_dolmengoettin_grab-der-dolmeng-ttin



Tourdaten:

medium
Schwierigkeit

52,7 km
Distanz

3 h 28 min
Dauer

174 m
Höhenmeter
(aufsteigend)

251 m
Höhenmeter
(absteigend)

198 m
Höchster Punkt

95 m
Niedrigster Punkt

Bewertungen:

★★☆☆☆ Panorama

★★★★☆ Kondition

Adresse:

Topfmarkt 6
06618 Naumburg

+49 3445 / 233790

+49 3445 / 233798

www.saale-unstrut-tourismus.de/

info@saale-unstrut-tourismus.de

Empfohlene Jahreszeiten:

JAN	FEB	MRZ	APR	MAI	JUN
JUL	AUG	SEP	OKT	NOV	DEZ

Der Dolmenradweg verbindet den Himmelsscheibenradweg in Querfurt mit dem Saaleradweg bei Goseck.

Der Radweg ist ca. 52 km lang. Er beginnt in Querfurt, führt über die Burg Querfurt zum Grab der Dolmengöttin und zur Eichstädter Warte.

Danach geht es weiter zum Geiseltalsee. Über Braunsbedra, Schortau, Lunstädt, Pettstädt, Markröhlitz radeln Sie nach Goseck, wo sich das Sonnenobservatorium und das Schloss Goseck befinden.

Vorbei am Schloss Goseck führt der Radweg über Lobitzsch zur Fährbrücke nach Leißling. Hier endet der Dolmenradweg.

Autor:

Saale-Unstrut-Tourismus e. V.
info@saale-unstrut-tourismus.de

Organisation:

Saale-Unstrut-Tourismus e. V.
<https://www.saale-unstrut-tourismus.de/>
info@saale-unstrut-tourismus.de



QR-Code scannen und diese Seite offline speichern, mit Freunden teilen und mehr.

<https://s.et4.de/xn3sc>

Um den Saaleradweg oder den Unstrut-Radweg bei Naumburg/Freyburg zu erreichen, empfiehlt es sich, nach dem Abstecher nach Goseck über Dobichau und Großjena zur Unstrut und dann zur Saale zu fahren.

Quelle: destination.one

ID: t_100258576

Zuletzt geändert am 09.11.2020, 13:49

Der Dolmenradweg hat ab Querfurt eine Anbindung zum Himmelsscheibenradweg, ab Mücheln eine Anbindung zum Goetheradweg, ab Goseck eine Anbindung an die Saale-Unstrut-Elster Radacht und somit auch an den Saale- und Unstrut-Radwanderweg.

Achtung: Von Schloss Goseck führt der steile Mühlenweg in das Saaletal, das Gefälle beträgt hier 20 %.

Merkmale:

Informationen

Einkehrmöglichkeit

Weitere Infos:

Querfurt, Langeneichstädt, Geiseltalsee, Braunsbedra, Goseck, Leißling

Zielpunkt:

Leißling Fährbrücke

Wegbeschreibung:

Der Dolmenradweg hat ab Querfurt eine Anbindung zum Himmelsscheibenradweg, ab Mücheln eine Anbindung zum Goetheradweg, ab Goseck eine Anbindung an die Saale-Unstrut-Elster Radacht und somit auch an den Saale- und Unstrut Radwanderweg.

Sicherheitshinweise:

Achtung: Von Schloss Goseck führt der steile Mühlenweg in das Saaletal, das Gefälle beträgt 20 %.

Tipp des Autors:

Weinberg am Geiseltalsee, Eiscafé Venezia Markröhlitz, Schloss-Schenke im Schlosshof Goseck, großer alter Ginkgobaum im Schlosshof Goseck

