



Freudenstadt-Kniebis, Nachtloipe, klassisch/skating

Langlauf



Skihütte - © Winfried Seiler, Nationalparkregion Schwarzwald - Freudenstadt

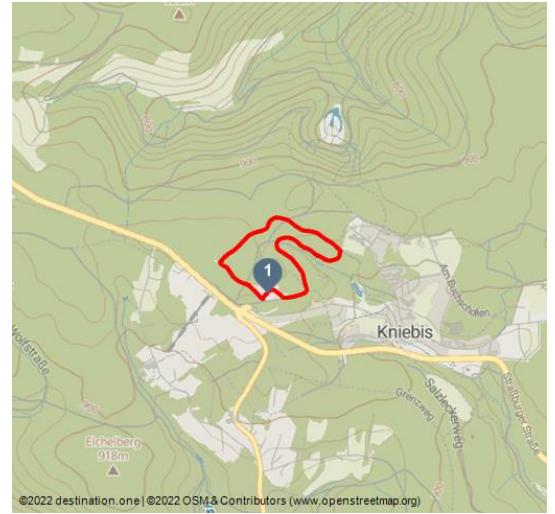

Tourdaten:

 2,4 km Distanz	 2 h 20 min Dauer	 61 m Höhenmeter (aufsteigend)	 61 m Höhenmeter (absteigend)
 943 m Höchster Punkt	 888 m Niedrigster Punkt		

Adresse:

72250 Freudenstadt

Autor:

Klaus Faißt

Organisation:

Nationalparkregion Schwarzwald -
Freudenstadt
<http://www.freudenstadt.de/>

Hervorragende Trainingsspur mit mittelschwierigen Abfahrten bis 22 Uhr beleuchtet, technisch beschneit

Rundkurs um das Skistadion, mittelschwer, bis 22 Uhr mit Flutlicht, Skihütte direkt an der Loipe



QR-Code scannen und diese Seite offline speichern, mit Freunden teilen und mehr.

<https://s.et4.de/v4RNd>

Merkmale:

Informationen

Rundweg

Startpunkt:

Skistadion

Zielpunkt:

Skistadion

Quelle: destination.one

ID: t_100276549

Zuletzt geändert am 22.01.2024, 04:16

Wegbeschreibung:

Rundkurs ab Skistadion klassisch und skating, Beleuchtung bis 22 Uhr

Ausrüstung:

Skiverleih im Skistadion oder gegenüber dem Besucherzentrum

Tipp des Autors:

Einkehr in der Skihütte

Anfahrt:

B28 von Freudenstadt und bad Peterstal-Griesbach, B 500 und B28 von Baden-Baden

Parken:

Parken direkt am Skistadion oder am Besucherzentrum aber: Achtung am Wochenende schwierige Parkplatzsuche

Öffentliche Verkehrsmittel:

Mit der Linie 7266 und 12 unbtet der Woche ab ZOB Freudenstadt, Linie 2 und 13 ab ZOB Freudenstadt am Wochenende

Fahrplanauskunft: www.efa-bw.de

Weitere Infos / Links:

<http://www.loipenportal.de/nordschwarzwald>

Langlaufkurse:

Sport Frey 07442-6468

mb outdoorsports 0152 55612451



Skistadion - © Winfried Seiler, Nationalparkregion Schwarzwald - Freudenstadt

