



Bad Aibling ERRADELN Rätselrallye: Bruckmühler Runde



Salus-Auwald-Biotop, Bruckmühl - AIB-KUR GmbH und Co. KG



Tourdaten:

leicht
Schwierigkeit

41,4 km
Distanz

3 h
Dauer

182 m
Höhenmeter
(aufsteigend)

172 m
Höhenmeter
(absteigend)

617 m
Höchster Punkt

475 m
Niedrigster Punkt

Empfohlene Jahreszeiten:

JAN	FEB	MRZ	APR	MAI	JUN
JUL	AUG	SEP	OKT	NOV	DEZ

Mithilfe unserer Räseltouren lernen Sie zahlreiche schöne Orte und Landschaften rund um unsere Kurstadt kennen. Perfekte Balance zwischen Freizeit, Bewegung und Kultur.

Start am Marienplatz Bad Aibling - Radweg Aib4 Richtung Willing - Brücke über die Mangfall - am Fluss entlang Radweg Ai5 nach Bruckmühl - bei Heufeld Überquerung der Brücke (Heufelder Str.) - weiterhin Radweg Ai5 auf der anderen Flussseite nach Bruckmühl - Radweg folgen bis zum Salus Auwald Biotop/Tierkundemuseum - Brücke über den Mangfallkanal und rechts in die Otto-von-Steinbeiß-Str. - entlang der Bahnlinie/Kanal/Mangfall bis zu den Wasserstaubecken der Leitzachwerke - rechts abbiegen zum Leitzachwerk - durch den Ort Vagen zurück zur Mangfall - entlang der Mangfall nach Bruckmühl (bis zum Brückenwirt/Auwald Biotop) - Brücke überqueren - Bahnhofstr. - Sonnenwiechser Str. - rechts in den Krankenhausweg immer geradeaus - über Staatsstr. nach

Bewertungen:

★★★★★ Panorama
★★★★☆ Kondition

Ansprechpartner:

LAG Regionalinitiative Mangfalltal-Inntal e.V.
Wilhelm-Leibl-Platz 3
83043 Bad Aibling

+498061908071

info@lag-mangfalltal-inntal.de

Autor:

LAG Regionalinitiative Mangfalltal-Inntal e.V.
info@lag-mangfalltal-inntal.de

Organisation:

LAG Regionalinitiative Mangfalltal-Inntal e.V.



QR-Code scannen und diese Seite offline speichern, mit Freunden teilen und mehr.

<https://s.et4.de/BTt8c>

Quelle: green-solutions

ID: geocoaching_tour_202983

Zuletzt geändert am 18.09.2020, 16:03

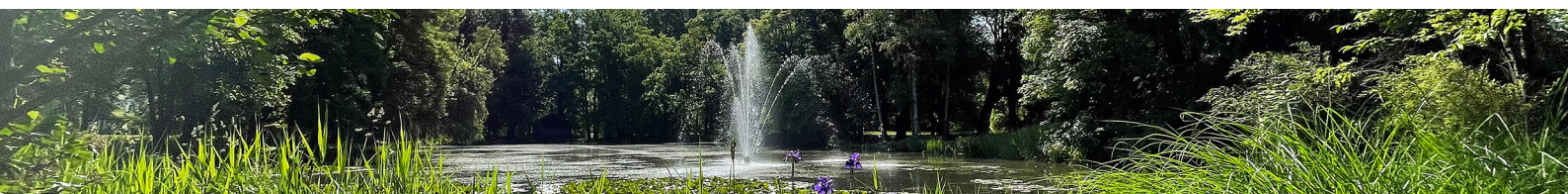



Kirchdorf – Radweg Ai2 nach Ginsham – Kleinhöhenrain "Zur schönen Aussicht" – weiter über Ai2 nach Aschhofen und Unterwertach – Maxhofen – über Högling und Weihenlinden nach Mietraching und zurück nach Bad Aibling

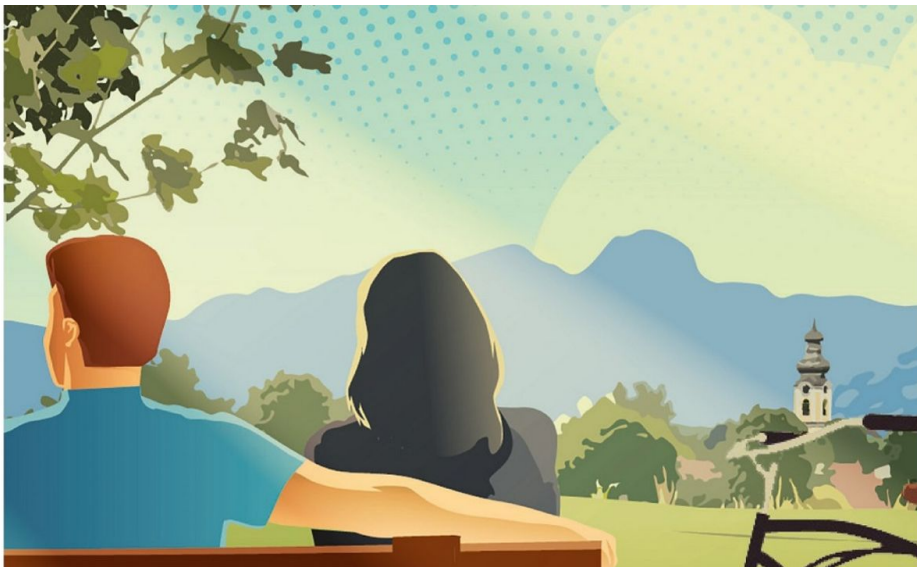

Bad Aibling ERRADELN Rätselrallye - AIB-KUR GmbH und Co. KG



Zum Schaukelpferd, Ginsham - AIB-KUR GmbH und Co. KG



Zur schönen Aussicht, Kleinhöhenrain - AIB-KUR GmbH und Co. KG

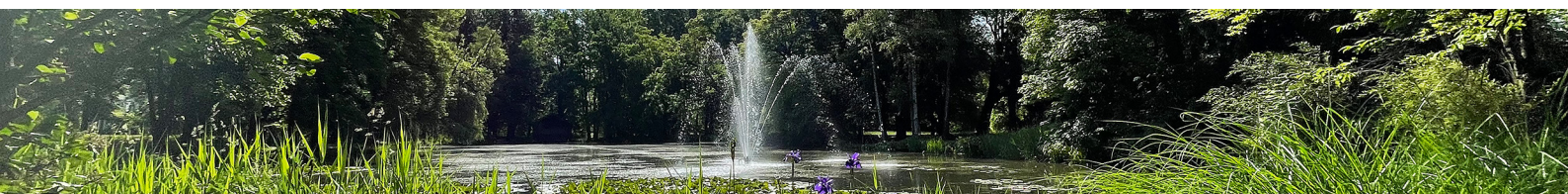



Schloss Maxhofen, Maxhofen - AIB-KUR GmbH und Co. KG



Leitzachwerke, Vagen - AIB-KUR GmbH und Co. KG

