



Beachlounge Geesthacht

Schifffahrt

Aussichtspunkt/-türme

regionale Ausflugsziele

Beachvolleyball



Beachlounge Geesthacht am Abend mit Elbblick - © SD Photographie/Stadt Geesthacht

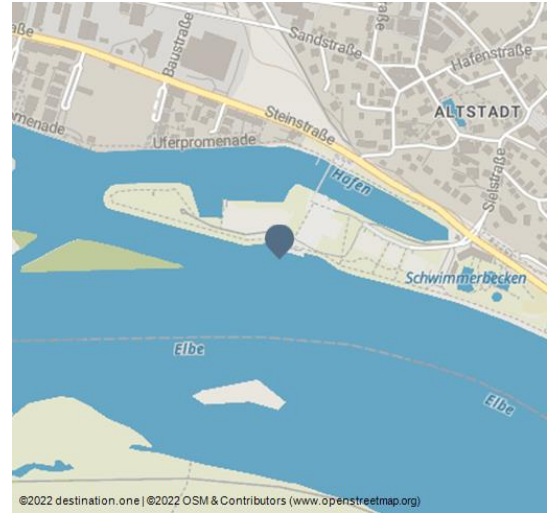

**Bei schönem Wetter in der Saison geöffnet.
Mo - Fr 15 bis 22 Uhr, Sa - So 12 bis 23 Uhr**

Genießen Sie mit leckeren Erfrischungen und kleinen Snacks Ihren Feierabend, das Wochenende und einen herrlichen Blick auf die Elbe.

Gleich gegenüber dem Beachclub befinden sich ein Beachvolleyball- und ein Beachsoccerfeld sowie ein Dirt-Bike Parcours deren Nutzung kostenlos zur Verfügung steht. Wer mag, darf sich also auch sportlich betätigen, der Rest schaut einfach vom Strandkorb aus zu.

Der Club befindet sich auf dem Menzer-Werft-Platz. Kostenlose Parkplätze stehen ausreichend zur Verfügung. Zu Fuß kann man aus der Innenstadt in ca. 10 Minuten über die Brücke den Bereich der Freizeitanlage erreichen.

Adresse:

Werftstraße
21502 Geesthacht

☎ 04152 72244

Autor:

Tourist-Information Geesthacht
tourist-info@geesthacht.de

Organisation:

Tourist-Information Geesthacht
<https://www.geesthacht-tourismus.de/>



QR-Code scannen und diese Seite offline speichern, mit Freunden teilen und mehr.

<https://s.et4.de/kBkXf>

Quelle: destination.one

ID: p_100175541

Zuletzt geändert am 24.01.2023, 13:25



Fahrradparcour an der Dirt-Bike-Strecke - © SD Photographie/Stadt Geesthacht