Ferienwohnung Wettersteinpanorama

Ferienwohnung / Appartement

Wohnzimmer - © Rosenberger

Haus "Am Unteren Rain 82"

Ferienwohnung Wettersteinpanorama 2 – 6 Personen

Großzügiges Mehrfamilienhaus in ruhigem Ortsteil

Am nördlichen Ortsrand gelegen - nahe dem Fahrradweg nach Krün. Wanderwege, z.B. die Hüttentour zur Hochlandhütte können direkt vom Haus aus begangen werden. Ca. 20 Gehminuten zum Zentrum. Autostellplatz am Haus.

Merkmale:

Zahlungsarten
Barzahlung, Überweisung
Lage
Ortsrand, Ruhige Lage
Tagung / Kongress
WiFi
Einrichtungen Betrieb
Einstellplatz für Fahrräder, Skiabstellraum, Trockenraum, WiFi, Gepäcktransport, Waschmaschinenbenutzung mögl., Nichtraucherhaus, PKW-Parkplatz, Familienfreundlich
Ausstattung Zimmer/Appartement
WiFi

Ansprechpartner:

Christine Rosenberger
An der Kirchleiten 17
82493 Klais

(0049) 152 0893 7926
www.fewo-isarherz.de/
info@fewo-isarherz.de

Adresse:

Am Unteren Rain 82
82481 Mittenwald

(0049) 152 08937926
www.fewo-isarherz.de/
info@fewo-isarherz.de

Weitere Infos:

Inklusive: Nebenkosten, Bettwäsche, Handtücher, Duschtücher, Geschirrtücher, Endreinigung.
Exklusive: Kurtaxe

Die Ferienwohnung ist ab 15:00 Uhr für Sie bezugsfertig.
Die Schlüsselübergabe erfolgt nach Absprache.

Am Abreisetag bitten wir Sie, die Ferienwohnung bis 10:00 Uhr frei zu geben.

QR-Code scannen und diese Seite offline speichern, mit Freunden teilen und mehr.

https://s.et4.de/p5Jsd

Quelle: destination.one
ID: h_51453
Zuletzt geändert am 14.04.2024, 00:31

Übersicht:

Zimmeranzahl	1
Bettenanzahl	4

Essplatz und Wohnzimmer - © Rosenberger

Küche - © Rosenberger

Küche - Durchreiche - © Rosenberger

Balkon West - Wettersteinpanorama - © Rosenberger

Balkon - Ost mit KArwendel - © Rosenberger

Balkon_Ost - © Rosenberger

Zimmer_1 - © Rosenberger

Zimmer 2 - © Rosenberger

Zimmer 2 - © Rosenberger

Zimmer 3 mit Stockbett - © Rosenberger

Bad 1 - © Rosenberger

Bad 2 - © Rosenberger

Diele - Garderobe - © Rosenberger

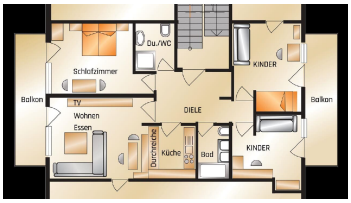

Grundriss. - © Rosenberger