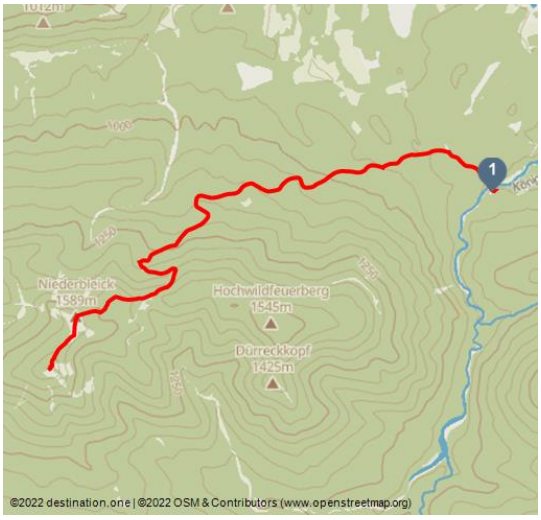
Bergtour - Hohe Bleick

Bergtour



Gipfel Hohe Bleick - © Florian Leischer, Naturpark Ammergauer Alpen



Tourdaten:

leicht	14,6 km	6 h	794 m
Schwierigkeit	Distanz	Dauer	Höhenmeter (aufsteigend)

792 m	1628 m	839 m
Höhenmeter (absteigend)	Höchster Punkt	Niedrigster Punkt

Empfohlene Jahreszeiten:

JAN	FEB	MRZ	APR	MAI	JUN
JUL	AUG	SEP	OKT	NOV	DEZ

Waldreiche Wanderung auf zwei Gipfel am nördlichsten Rand der Alpen. Vor allem vom freistehenden Gipfel der Niederbleick haben Sie traumhafte Aussicht in alle Richtungen und besonders ins flache Alpenvorland mit seinen Seen.

Schöne Wanderung vom **Forsthaus Unternogg** über die Lähnbachhütte zur Niederbleick. Hier ist in der Ferne die **Wieskirche** zu erblicken. Danach geht es zur **Hohen Bleick**. Abschließend auf selbem Weg zurück oder bergab in Richtung Wildsteig über einen Grat.

Merkmale:

Bewertungen:

★★★☆☆ Panorama

★☆☆☆☆ Kondition

Adresse:

82442 Saulgrub-Altenau

Autor:

Naturpark Ranger

Informationen
Gipfel, Rundweg

Startpunkt:
Parkplatz Halbammer, Unternogg

Zielpunkt:
Parkplatz Halbammer, Unternogg

Wegbeschreibung:
Die Wanderung startet hinter dem **Forsthaus Unternogg** an der Königsstraße. Hier machte schon **König Ludwig II**. Halt, wenn er vom Schloss Linderhof nach Hohenschwangau fuhr, um die Bauarbeiten von Schloss Neuschwanstein zu beobachten.

Vom Parkplatz aus überqueren Sie die Halbammer und biegen an der ersten Abzweigung nach links in die geschotterte Forststraße ein und folgen dem Wegweiser zur "Bleick". Bei der übernächsten Weggabelung halten Sie sich wieder links in Richtung Bleick leicht bergauf durch den Wald. An den zwei nächsten Forstwegen biegen Sie jeweils rechts ab. Bald überqueren Sie den Leimbach und gehen direkt danach die Forststraße nach links etwas steiler bergauf.

Sie bleiben weiter gerade aus auf dem markierten Forstweg (die Abzweigung führt links in eine Sackgasse) und passieren bald die Saulochhütte. Bei der nächsten Abzweigung wandern Sie nach links zur **Lähnbachhütte** und erreichen über einen schmalen, teils **steilen Steig** bald die **Niederbleick**. Da dies der aussichtsreichste Punkt der Tour ist, lohnt es sich hier eine Pause zu machen und den **Weitblick ins Voralpenland** zu genießen. Gut erkennbar ist vor allem die **imposante** Wieskirche auf einer großen Lichtung. Vorbei an der Bleickhütte führt der Weg noch kurz zum **Gipfel der Hohen Bleick** (10 Min.). Dieser ist allerdings bewaldet und bietet nicht so viel Ausblick.

Der Rückweg erfolgt über die Niederbleick auf dem bekannten Weg bis zur ersten Abzweigung hinter der Lähnbachhütte. Dort können Sie entweder auf demselben Weg zurücklaufen oder Sie folgen dem steilen Weg bergab in Richtung Wildsteig.

Bald erreichen Sie einen **Grat**, der etwas **Trittsicherheit erfordert**. Im Tal treffen Sie dann auf eine Forststraße, der Sie nach rechts folgen und fast eben zur Königsstraße führt. Hier halten Sie sich wieder rechts und wandern zum Ausgangspunkt zurück.

Unsere Empfehlung:

Nie mehr verlaufen - Wir empfehlen die kostenlose App "Zugspitz Region" u. a. mit GPX-Tracks zu allen Touren in der Region

Sicherheitshinweise:

Organisation:
Naturpark Ammergauer Alpen
https://www.ammergauer-alpen.de/

QR-Code scannen und diese Seite offline speichern, mit Freunden teilen und mehr.

https://s.et4.de/HKsdd

Quelle: destination.one
ID: t_100270706
Zuletzt geändert am 04.03.2024, 01:50

Im **Notfall** verständigen Sie bitte die nächstgelegene Rettungsleitstelle. Unabhängig vom Standort erreichen Sie diese deutschlandweit unter der **Telefonnummer 112**.

Ausrüstung:

Willkommen in der **Naturpark Teststubn**! Bei uns kannst Du Wanderstöcke, Tagesrucksäcke, Kinderkraxen und Grödeln namhafter Hersteller ausgiebig testen, bevor Du Dich für einen Kauf entscheidest. Lass Dich von unserem Team beraten, um das bestmögliche Outdoor-Abenteuer zu erleben. Unsere **Naturpark Teststubn** findest Du in den Touristinformationen **Bad Bayersoien** und **Bad Kohlgrub** und im **Drahtesel Verleih Lukas Spindler** in Oberammergau.

Mehr Informationen: www.ammergauer-alpen.de/teststubn

Anfahrt:

A95, B23 über Oberammergau, Unterammergau, Altenau nach Unternogg

Parken:

Parkplatz Halbammer, Unternogg

Öffentliche Verkehrsmittel:

keine öffentliche Verkehrsmittel

Literatur:

Wanderkarte Naturpark Ammergauer Alpen

Karte/Karten:

Kartenmaterial erhalten Sie im Onlineshop der Ammergauer Alpen oder in den Tourist-Informationen vor Ort.

Weitere Infos / Links:

Prospektmaterial ansehen und/oder bestellen



Blick ins Alpenvorland zur Wieskirche - © Florian Leischer, Naturpark Ammergauer Alpen



Gipfel Niederbleick - © Florian Leischer, Naturpark Ammergauer Alpen



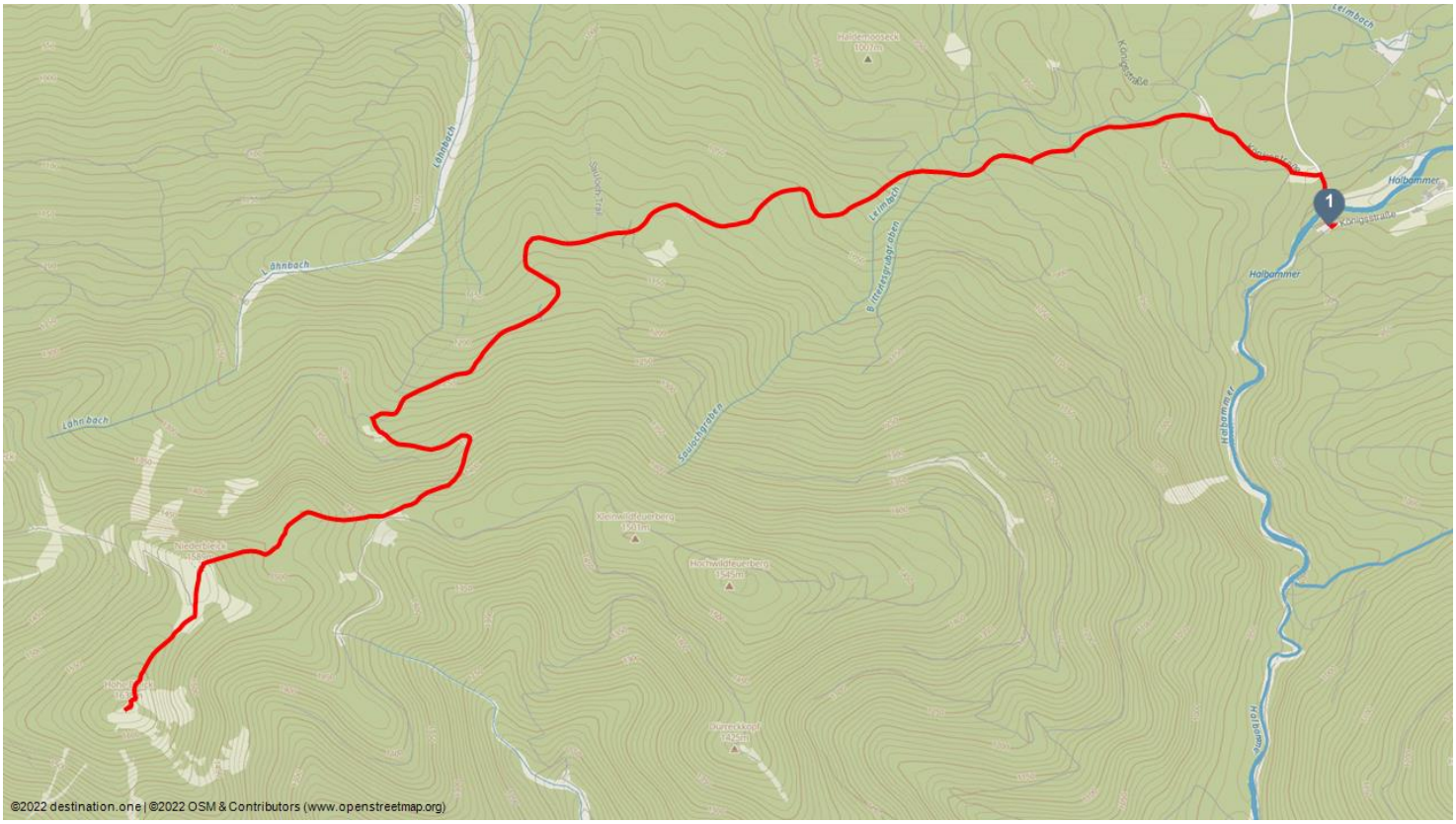
Gipfel Niederbleick, Bleick Hütte - © Florian Leischer, Naturpark Ammergauer Alpen



Niederbleick - © Thorsten Unseld, Florian Leischer



Auf der Hohen Bleick - © Florian Leischer, Naturpark Ammergauer Alpen


1
Lahnbach
Halbammer
Königstraße
Lehmbach
Lehmbach
Bitterergrabben
Sauschrabben
Halbammerau
Kleinwildfeuerberg
1.541m
Kleinwildfeuerberg
1.541m
Hochwildfeuerberg
1.542m
Hochwildfeuerberg
1.542m
Hellenmoosack
1001m
Kleinwildfeuerberg
1.541m
Hochwildfeuerberg
1.542m
Kleinwildfeuerberg
1.541m
Hochwildfeuerberg
1.542m
Hellenmoosack
1001m
©2022 destination.one | ©2022 OSM & Contributors (www.openstreetmap.org)